

ROUTE DE GEMENOS - CDN N 2

ENTREE/
SORTIE
EXISTANT

PARKING PRINCIPAL

IMPASSE DES ROSELIERES - ACCES DIRECT
VERS LA ROUTE DE GEMENOS

PARCELLE CT 857 POUR PARTIE
DROIT DE PASSAGE DE 3,50 M BITUME
FUTURE PARCELLE CT 1740

PARCELLE CT 1662 POUR
PARTIE DE 1000 M²
FUTURE PARCELLE CT 1742
HANGAR A DEMOUIR

ALINEA SERVICES CENTRAUX

120 PLACES EXISTANTES DONT
2 RESERVEES POUR LES PMR

LIMITE DE PROPRIETE

LIMITE DE PROPRIETE

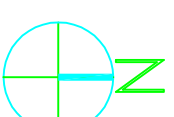

Département :
BOUCHES DU RHONE

Commune :
AUBAGNE

Section : CT
Feuille : 000 CT 01

Échelle d'origine : 1/2000
Échelle d'édition : 1/2000

Date d'édition : 10/11/2017
(fuseau horaire de Paris)

Coordonnées en projection : RGF93CC44
©2016 Ministère de l'Économie et des
Finances

DIRECTION GÉNÉRALE DES FINANCES PUBLIQUES

EXTRAIT DU PLAN CADASTRAL

Le plan visualisé sur cet extrait est géré
par le centre des impôts foncier suivant :
Marseille-Sud
38 bd Baptiste Bonnet 13285
13285 Marseille Cédex 8
tél. 04 91 23 61 83 -fax 04 91 23 61 87
cdf.marseille-sud@dgfip.finances.gouv.fr

Cet extrait de plan vous est délivré par :

cadastre.gouv.fr



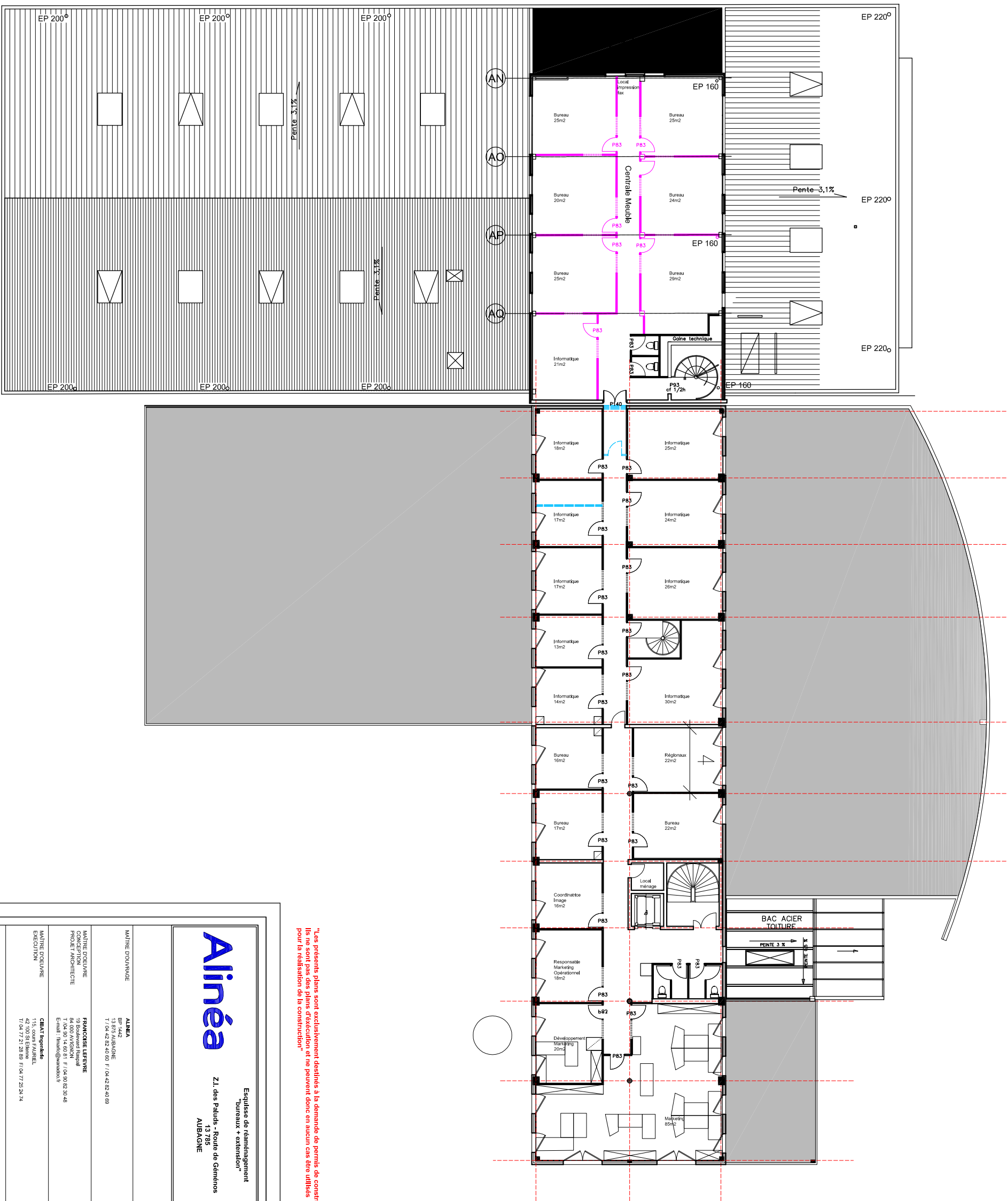

"Les présents plans sont exclusivement destinés à la demande de permis de construire. Ils ne sont pas des plans d'exécution et ne peuvent donc en aucun cas être utilisés pour la réalisation de la construction."

Ainéa Esquise de réaménagement
"Bureaux + extension"
13 788
AUBAGNE

MATRE D'OUVRAGE **ALINEA**
EP 1442
100 RUE DE LA SOURCE
T / 04 42 82 40 00 F / 04 42 82 40 89

MATRE D'OUVRAGE **FRANÇOISE LEROUX**
PROJET ARCHITECTE
64 000 AVIGNON
T / 04 90 14 60 61 F / 04 90 82 30 48
E-mail : francoise@veranoa.fr

MATRE D'OUVRAGE **CBAT**
115 cours FRAHEL
42 100 St Etienne
T / 04 77 21 28 89 F / 04 77 25 54 74

à démolir à construire

Zéme étage

DATE:	31 Janvier 2006
PHASE:	PC
ECHELLE:	1/100
PLANNING:	03

NO. | DATE | DESIGNATION | DE

AUBAGUE ALINEA SIEGE
NIVEAU RDC
Ech: 1/250°

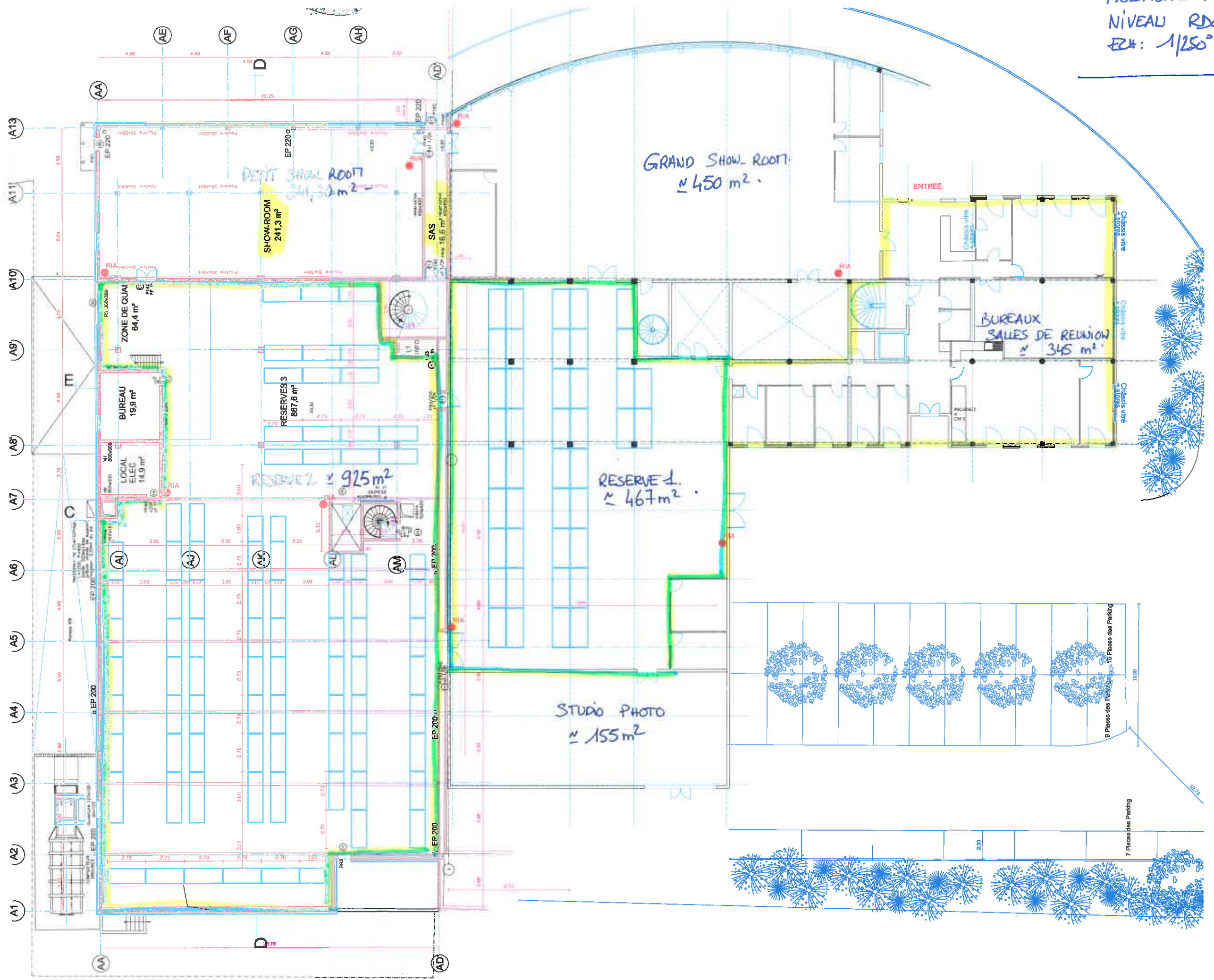

GRAND SHOW ROOM
≈ 450 m².

PETIT SHOW ROOM
241,3 m²

SHOWROOM
241,3 m²

SAS

ZONE DE QUIAI
64,4 m²

BUREAU
19,9 m²

LOCAL
ELEC
14,9 m²

RESERVES 3
867,6 m²

RESERVE 2
≈ 925 m²

RESERVE 1
≈ 467 m²

STUDIO PHOTO
≈ 155 m²

BUREAUX
SALLES DE REUNION
≈ 345 m²

ENTREE

9 Places des Parking
16 Places des Parking

7 Places des Parking

AUBAGNE ALINEA SIEGE
 NIVEAU R+1
 Ech: 1/250^o

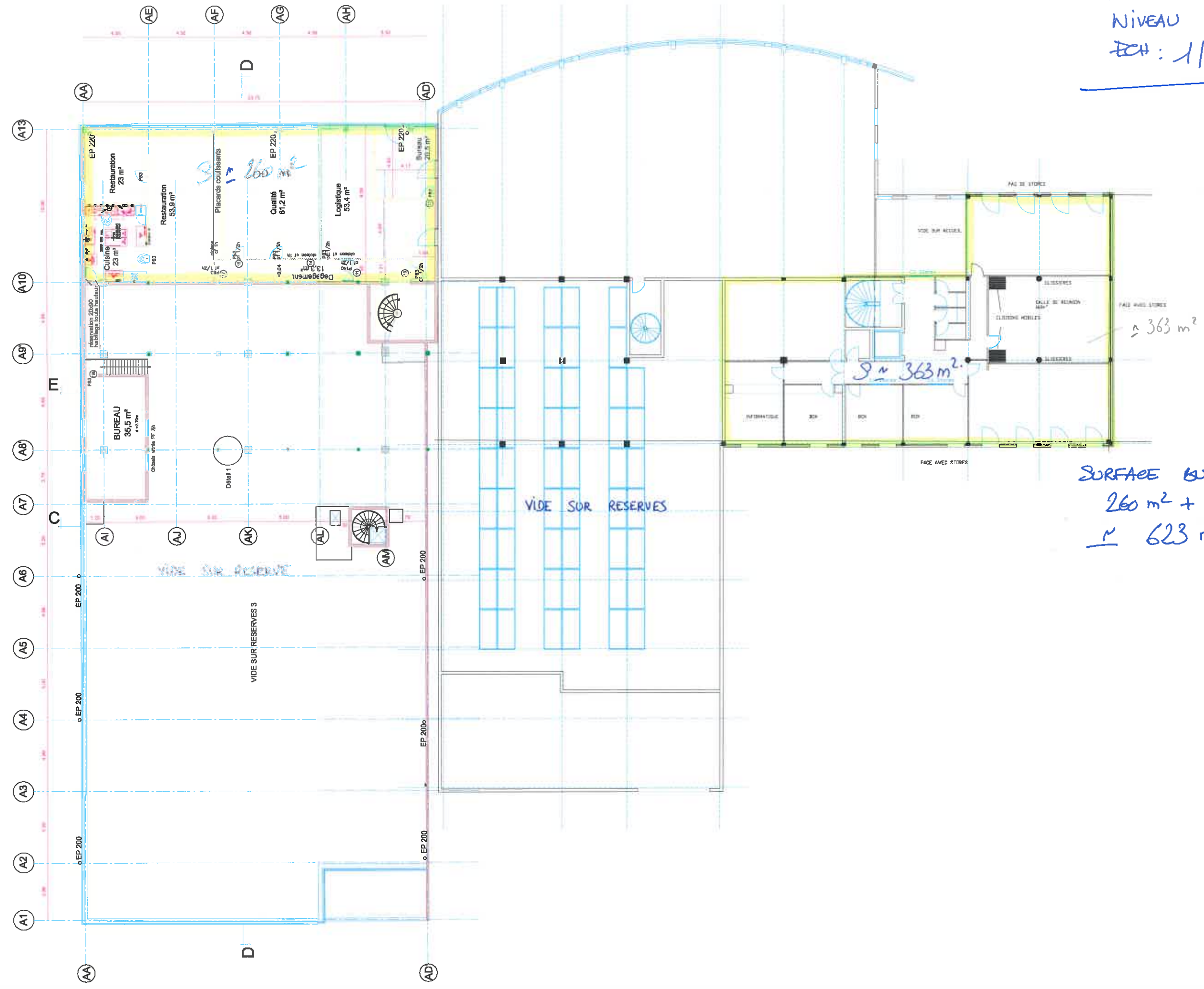

S ≈ 363 m²

≈ 363 m²

SURFACE BUREAUX
 260 m² + 363 m²
 ≈ 623 m² au total

AUBAGNE ALINEA SIEGE
 NIVEAU R+2
 Ech: 1/250⁰

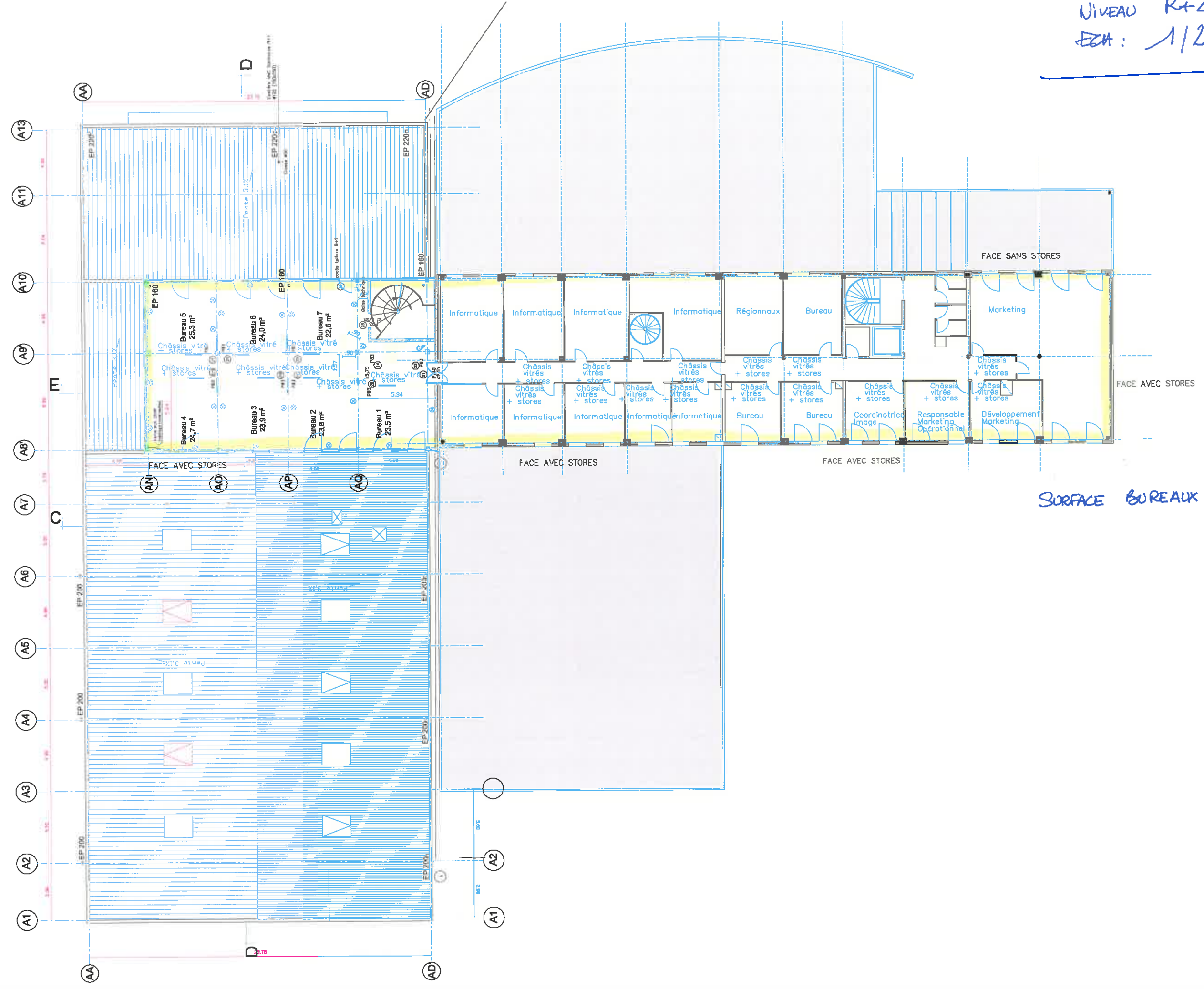

SURFACE BUREAUX ≈ 770 m²

AUBAGNE ALINEA SIEGE
NIVEAU R+3
Ech: 1/250³

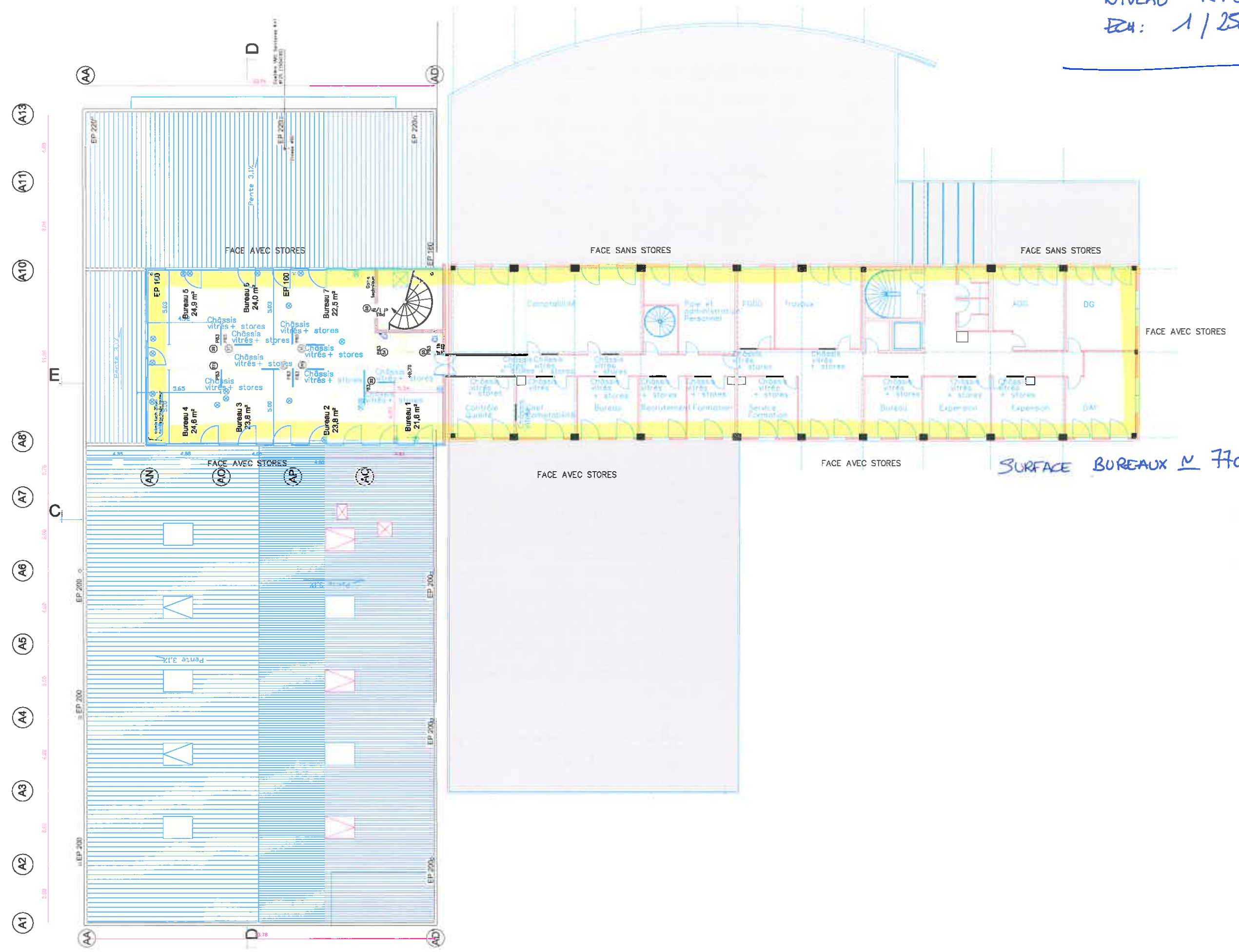

SURFACE BUREAUX \approx 770 m².

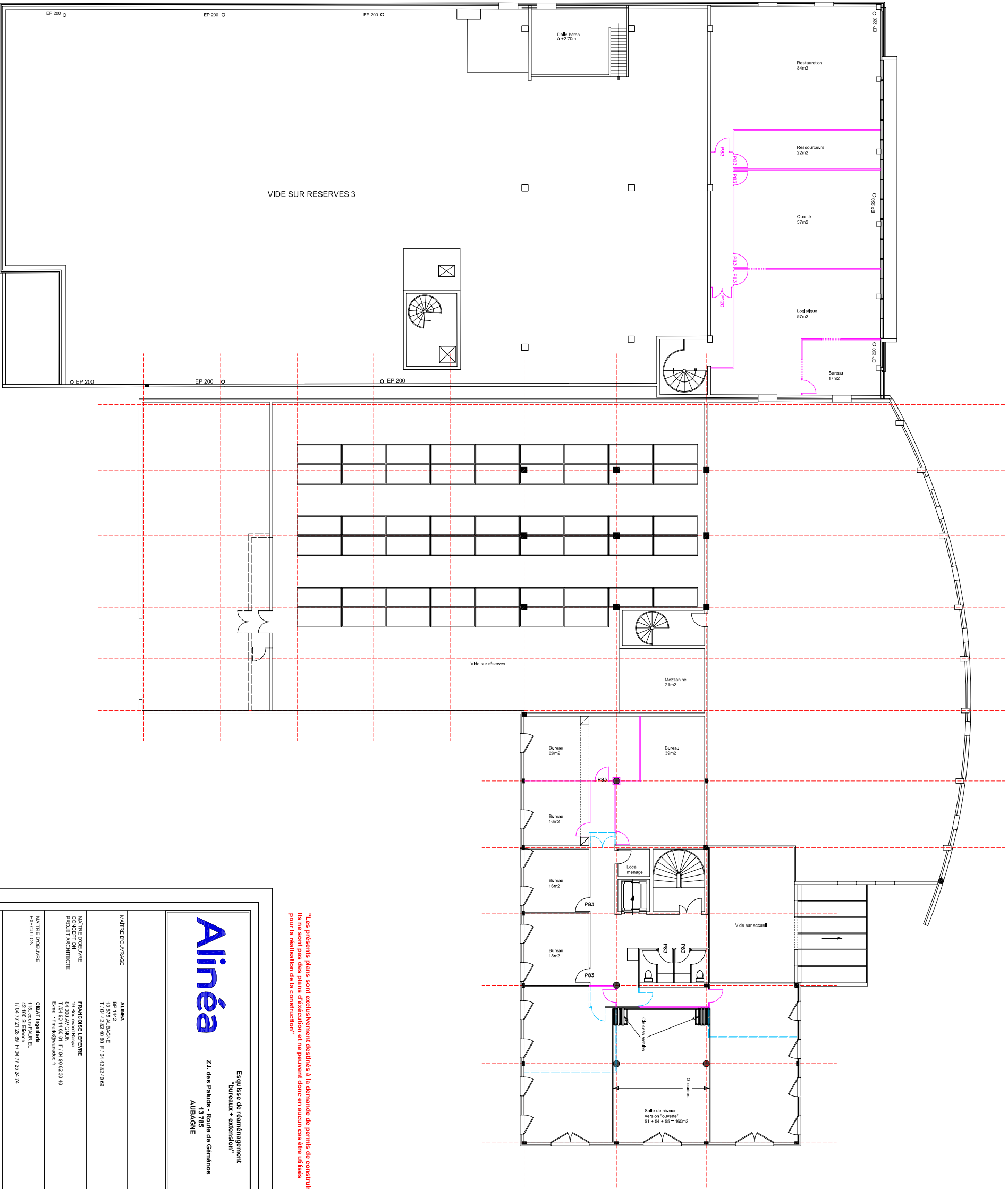

"Les présents plans sont exclusivement destinés à la demande de permis de construire. Ils ne sont pas des plans d'exécution et ne peuvent donc en aucun cas être utilisés pour la réalisation de la construction."

Ainéa

Z.I. des Paluds - Route de Génésios
13 785
AUBAGNE

Esquisse de réaménagement
Bureaux + extension

MAITRE D'OUVRAGE: **AINÉA**
EP 1442
13 875 AUBAGNE
T / 04 42 82 40 80 F / 04 42 82 40 89

MAITRE D'OUVRAGE
CONCEPTION: **FRANÇOISE LEFÈVRE**
19 Boulevard Raspail
75006 PARIS F / 06 90 82 30 48
PROJET ARCHITECTE: T. LEBLANC
E-mail: fran@ainea.com

MAITRE D'OUVRAGE
EXÉCUTION: **CBAT Travaux**
415 cours FAUBERT
T / 04 77 21 28 88 F / 04 77 25 54 74

à démolir

à construire

Premier étage

NO.	DATE	MODIFICATIONS	DESIGNATION	DE
1	-- --	-- --	Chemin	ZANER LEFÈVRE
2	16.01.06		Chemin (suite à l'avenue)	Ainéa LEFÈVRE
3	16.01.06		Dossier	Ainéa LEFÈVRE
4	31.01.06		Dossier	Ainéa LEFÈVRE

DATE: **31 Janvier 2006**

PHASE: **PC**

ECHELLE: **1/100**

PLANNING: **02**

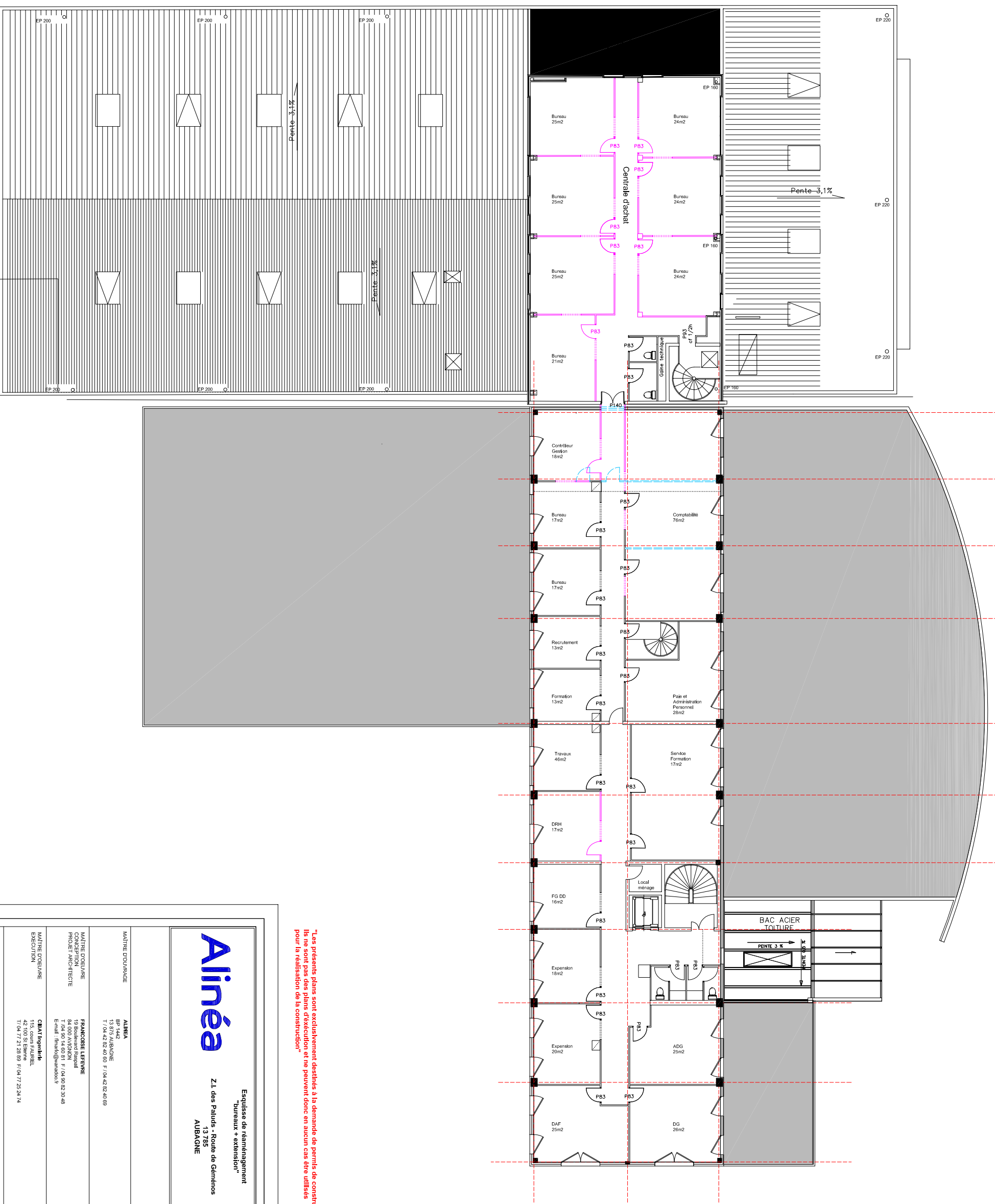

"Les présents plans sont exclusivement destinés à la demande de permis de construire. Ils ne sont pas des plans d'exécution et ne peuvent donc en aucun cas être utilisés pour la réalisation de la construction"

Ainée

Esquisse de réaménagement
"Bureaux + extension"
Z.I. des Palluds - Route de Géménos
13 725
AUBAGNE

MATRE D'OUVRAGE

ALINEA
BP 1442
13 875 AUBAGNE
T / 04 42 82 40 60 F / 04 42 82 40 69

MATRE D'OUVRAGE
CONCEPTION
PROJET ARCHITECTE

FRANÇOISE LEROUX
13 Boulevard Raspail
84 000 AVIGNON
T / 04 90 14 60 61 F / 04 90 82 30 48
E-mail : francoise@francois3.com

MATRE D'OUVRAGE
EXECUTION

CBAT/Impuls
115, route Paulin
42 100 St Etienne
T / 04 77 21 28 69 F / 04 77 25 54 74

à démolir

à construire

3ème étage

DATE: 31 Janvier 2006

DRASSE: PC

ECHELLE: 1/100

PLANT: 04

MODIFICATIONS

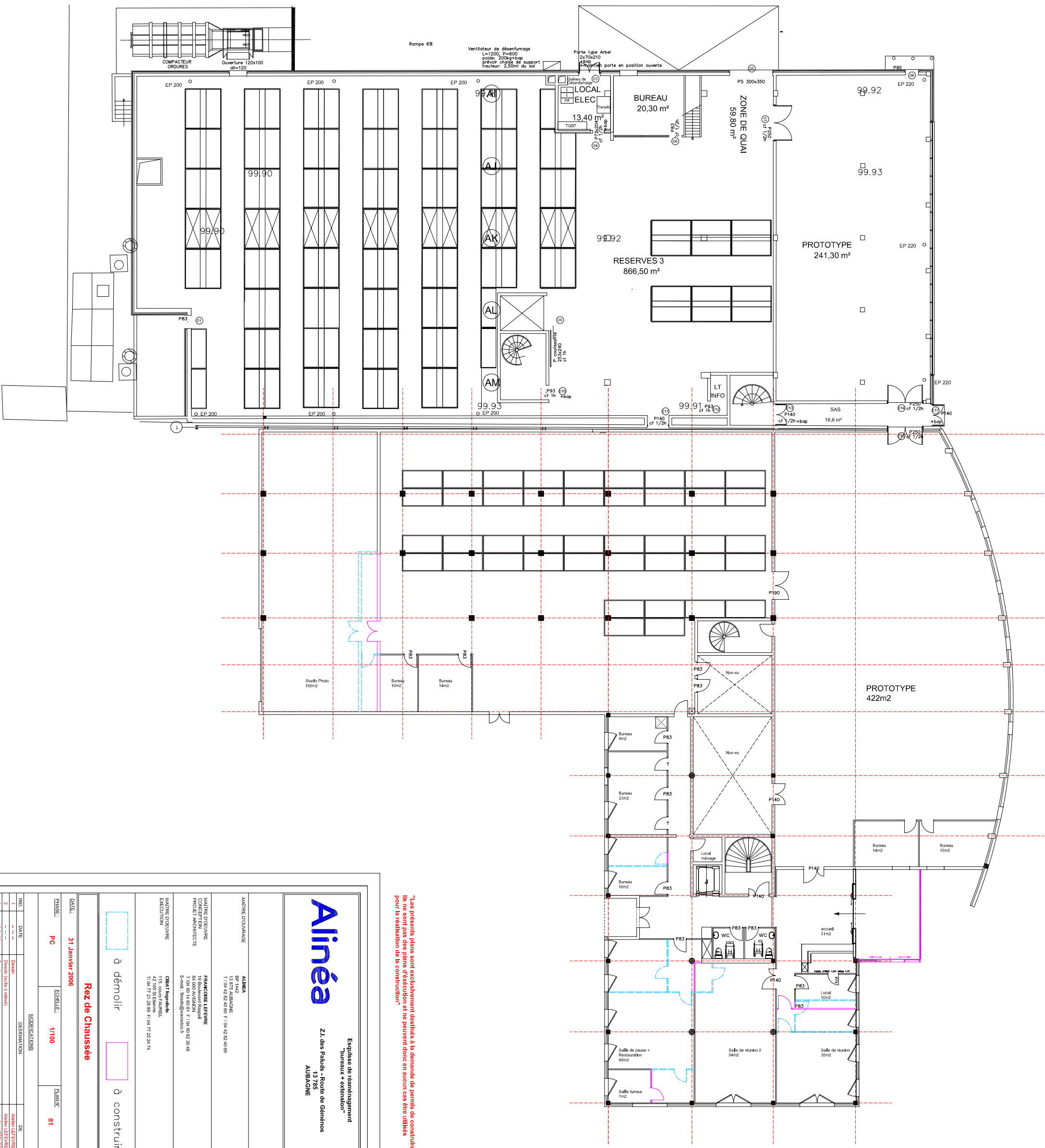

Les présents plans sont exclusivement destinés à la demande de permis de construire. Ils ne sont pas des plans d'exécution et ne peuvent donc en aucun cas être utilisés pour la réalisation de la construction.

Alinéa

Esquisses de réaménagement
bureaux + extension
Z.I. des Paluds - Route de Génémès
13 785
AUBAGNE

MAÎTRE COUVREUR
ALINA
BP 1442
13 875 AUBAGNE
T / 04 42 82 40 00 / F / 04 42 82 40 99

MAÎTRE D'ŒUVRE
FRANÇOISE LEFÈVRE
19 Boulevard Raspail
75 006 PARIS 14^e / F / 04 90 92 30 46
E-mail : francoise@alinea.fr

MAÎTRE D'ŒUVRE
GILBERT TIGERDRE
118 cours ALBERT
13 785 AUBAGNE
T / 04 77 21 28 89 / F / 04 77 25 54 74

NO. 1 DATE: 31 Janvier 2006
NO. 2 DATE: 15 07 06
NO. 3 DATE: 01 12 06
NO. 4 DATE: 31 01 06

PHASE: PC **ECHELLE: 1/100** **PLAN N°: 01**

LEGÈNDRE

□ à démolir □ à construire

Rez de Chaussée

NO.	DATE	MODIFICATIONS	DE
1	31/01/06	Création	ALINA LEFÈVRE
2	15/07/06	Création (suite à permis)	ALINA LEFÈVRE
3	01/12/06	Création	ALINA LEFÈVRE
4	31/01/06	Création	ALINA LEFÈVRE

