



Maxime NASRATY

# DOSSIER DE DIAGNOSTIC TECHNIQUE

Numéro de dossier : **8380MNL**  
Date du repérage : **27/10, 17/11, 23/11, 06/12, 09/12/2022**



## Désignation du ou des bâtiments

Localisation du ou des bâtiments :

Département : ... **Bouches-du-Rhône**

Adresse : ..... **Station Alexandre  
29, boulevard Charles Moretti**

Commune : ..... **13014 MARSEILLE  
Section cadastrale 892 B, Parcelle(s)  
n° 43 et 45**

Désignation et situation du ou des lot(s) de copropriété :

**Hall Gustave - Quai Félix,**

Périmètre de repérage :

**Immeubles**

## Désignation du propriétaire

Nom et prénom : ...

[REDACTED]

## Objet de la mission :

- |  |  |   |
|--|--|---|
| <input type="checkbox"/> Dossier Technique Amiante                         | <input type="checkbox"/> Métrage (Loi Carrez)        | <input type="checkbox"/> Etat des Installations électriques |
| <input type="checkbox"/> Constat amiante avant-vente                       | <input type="checkbox"/> Métrage (Loi Boutin)        | <input type="checkbox"/> Diagnostic Technique (SRU)         |
| <input type="checkbox"/> Dossier amiante Parties Privatives                | <input type="checkbox"/> Exposition au plomb (CREP)  | <input checked="" type="checkbox"/> Diagnostic énergétique  |
| <input type="checkbox"/> Diag amiante avant travaux                        | <input type="checkbox"/> Exposition au plomb (DRIPP) | <input type="checkbox"/> Prêt à taux zéro                   |
| <input type="checkbox"/> Diag amiante avant démolition                     | <input type="checkbox"/> Diag Assainissement         | <input type="checkbox"/> Ascenseur                          |
| <input checked="" type="checkbox"/> Etat relatif à la présence de termites | <input type="checkbox"/> Sécurité piscines           | <input type="checkbox"/> Etat des lieux (Loi Scellier)      |
| <input type="checkbox"/> Etat parasitaire                                  | <input type="checkbox"/> Etat des Installations gaz  | <input type="checkbox"/> Radon                              |
| <input checked="" type="checkbox"/> Etat des Risques et Pollutions         | <input type="checkbox"/> Plomb dans l'eau            | <input type="checkbox"/> Accessibilité Handicapés           |
| <input type="checkbox"/> Etat des lieux                                    | <input type="checkbox"/> Sécurité Incendie           |   |

## SYNTHESE DES CONCLUSIONS

Cette fiche de synthèse reprend les conclusions des différents diagnostics réalisés. Elle est donnée à titre indicatif, seuls des rapports complets avec leurs annexes ont une valeur contractuelle.

Désignation du ou des bâtiments
<p><i>Localisation du ou des bâtiments :</i>            Adresse : .....<b>Station Alexandre</b>  <b>29, boulevard Charles Moretti</b>            Commune : .....<b>13014 MARSEILLE</b>  <b>Section cadastrale 892 B, Parcelle(s) n° 43 et 45</b>            Désignation et situation du ou des lot(s) de copropriété :  <b>Hall Gustave - Quai Félix</b>            Périmètre de repérage : .....<b>Immeubles</b></p>

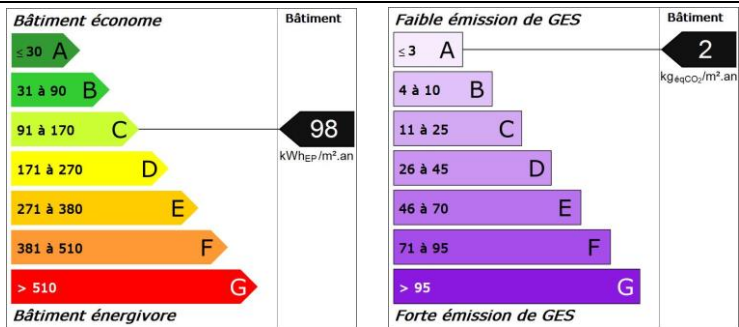
Prestations	Conclusion
Etat Termites	Il n'a pas été repéré d'indice d'infestation de termites.
Etat des Risques et Pollutions	<p>L'Etat des Risques délivré par Cabinet Maxime NASRATY en date du 13/12/2022 fait apparaître que la commune dans laquelle se trouve le bien fait l'objet d'un arrêté préfectoral n°IAL-13055-8 en date du 19/09/2019 en matière d'obligation d'Information Acquéreur Locataire sur les Risques Naturels, Miniers et Technologiques.</p> <p>Selon les informations mises à disposition dans le Dossier Communal d'Information, le BIEN est ainsi concerné par :</p> <ul style="list-style-type: none"> <li>- Le risque Mouvement de terrain Sécheresse et réhydratation - Tassements différentiels et par la réglementation du PPRn Mouvement de terrain approuvé le 27/06/2012 Aucune prescription de travaux n'existe pour l'immeuble.- Le risque sismique (niveau 2, sismicité Faible) et par la réglementation de construction parasismique EUROCODE 8.</li> </ul> <p>Le bien se situe dans une zone non réglementée du risque retrait-gonflement des argiles (L.132-4 du Code de la construction et de l'habitation).            Le bien ne se situe pas dans une zone d'un Plan d'Exposition au Bruit.</p>
DPE	 <p>Méthode : Facture</p>
Mesurage	Surfaces Bureaux, Commerces et circulations : 6474,47 m <sup>2</sup> Autres Surfaces : 1978,02 m <sup>2</sup>



Maxime NASRATY

# Diagnostic de Performance Energétique

Une information au service de la lutte contre l'effet de serre  
(6.3.c bis)

N° : ..... 8380MNL  
Valable jusqu'au : ..... 12/12/2032  
Le cas échéant, nature de l'ERP : locaux d'entreprise et usage mixte  
Année de construction : .. Entièrement réhabilité en 2006

Date (visite) : ..... 27/10, 17/11, 23/11, 06/12, 09/12/2022  
Diagnosticteur : .NASRATY Maxime  
Signature : 

Adresse : ..... Station Alexandre 29, boulevard Charles Moretti (Hall Gustave - Quai Félix) 13014 MARSEILLE  
 Bâtiment entier  Partie de bâtiment (à préciser)  
Surface Thermique : 6843 m<sup>2</sup>

**Propriétaire :**  
Nom : 

**Gestionnaire (s'il y a lieu) :**  
Nom : .....  
Adresse : .....

## Consommations annuelles d'énergie

Période des relevés de consommations considérée : 2022-2021

	Consommations en énergies finales	Consommations en énergie primaire	Frais annuels d'énergie
	détail par énergie en kWh <sub>EF</sub>	détail par énergie en kWh <sub>EP</sub>	
<b>Bois, biomasse</b>	-	-	-
<b>Électricité</b>	Electricité : 292 137 kWh <sub>EF</sub>	671 915 kWh <sub>EP</sub>	54 652 €
<b>Gaz</b>	-	-	-
<b>Autres énergies</b>	-	-	-
<b>Production d'électricité à demeure</b>	-	-	-
<b>Abonnements</b>			-
<b>TOTAL</b>		671 915 kWh <sub>EP</sub>	54 652 €

## Consommations énergétiques

(en énergie primaire)

pour le chauffage, la production d'eau chaude sanitaire, le refroidissement, l'éclairage et les autres usages, déduction faite de la production d'électricité à demeure

Consommation estimée : 98 kWh<sub>EP</sub>/m<sup>2</sup>.an

## Émissions de gaz à effet de serre

(GES)

pour le chauffage, la production d'eau chaude sanitaire et le refroidissement, l'éclairage et les autres usages

Estimation des émissions : 2 kg<sub>éqCO<sub>2</sub></sub>/m<sup>2</sup>.an

### Bâtiment économe

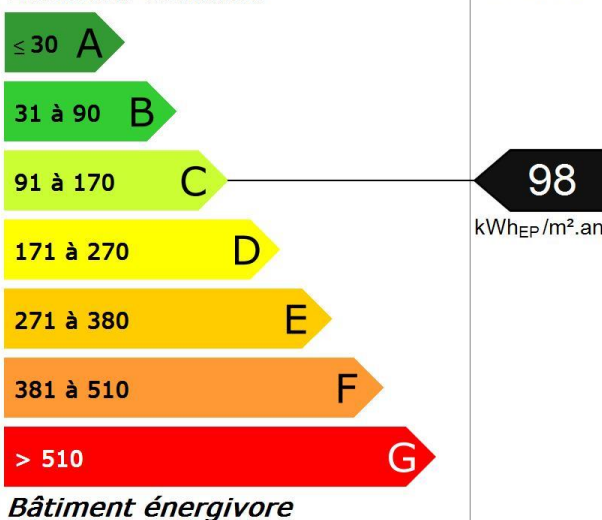

### Faible émission de GES

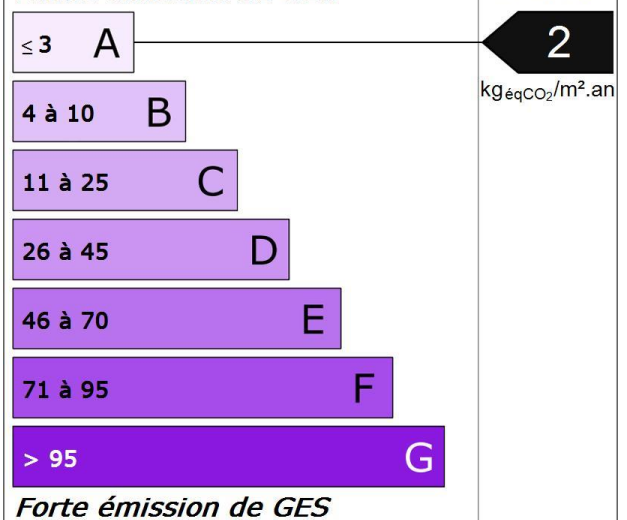



# Diagnostic de Performance Energétique

(6.3.c bis)

## Descriptif du bâtiment (ou de la partie de bâtiment) et de ses équipements

Bâtiment	Chauffage et refroidissement	Eau chaude sanitaire, ventilation, éclairage
<b>Murs :</b> Mur en béton banché d'épaisseur $\leq 20$ cm avec isolation intérieure (réalisée entre 2001 et 2005) donnant sur l'extérieur	<b>Système de chauffage :</b> PAC air/air installée avant 2008	<b>Système de production d'ECS :</b> Ballons électriques à accumulation
<b>Toiture :</b> Plafond structure inconnue donnant sur l'extérieur		<b>Système d'éclairage :</b> Halogènes, Néons, Basse consommation et Fluorescent
<b>Menuiseries ou parois vitrées :</b> Fenêtres battantes métal sans rupture de ponts thermiques double vitrage avec lame d'air 16 mm Portes-fenêtres battantes métal sans rupture de ponts thermiques double vitrage avec lame d'air 16 mm Portes-fenêtres coulissantes métal sans rupture de ponts thermiques double vitrage avec lame d'air 16 mm Portes-fenêtres fixes métal sans rupture de ponts thermiques double vitrage avec lame d'air 16 mm	<b>Système de refroidissement :</b> Electrique - Pompe à chaleur air/air	<b>Système de ventilation :</b> VMC SF Auto réglable de 2001 à 2012
<b>Plancher bas :</b> Plancher inconnu donnant sur un terre-plein Plancher structure inconnue donnant sur sous-sol (Locaux non chauffés).	<b>Rapport d'entretien ou d'inspection des chaudières joint :</b> Néant	
<b>Nombre d'occupants :</b> Néant	<b>Autres équipements consommant de l'énergie :</b> Halogènes, Néons, Basse consommation et Fluorescent. Système informatique, bureautique. Equipements pour l'activité de Restauration.	

### Énergies renouvelables

Quantité d'énergie d'origine renouvelable : 0 kWh<sub>EP</sub>/m<sup>2</sup>.an

Type d'équipements présents utilisant des énergies renouvelables : Néant

### Pourquoi un diagnostic

- Pour informer le futur locataire ou acheteur ;
- Pour comparer différents locaux entre eux ;
- Pour inciter à effectuer des travaux d'économie d'énergie et contribuer à la réduction des émissions de gaz à effet de serre.

### Factures et performance énergétique

La consommation est estimée sur la base de factures d'énergie et des relevés de compteurs d'énergie. La consommation ci-dessus traduit un niveau de consommation constaté. Ces niveaux de consommations peuvent varier de manière importante suivant la qualité du bâtiment, les équipements installés et le mode de gestion et d'utilisation adoptés sur la période de mesure.

### Énergie finale et énergie primaire

L'énergie finale est l'énergie utilisée dans le bâtiment (gaz, électricité, fioul domestique, bois, etc.). Pour disposer de ces énergies, il aura fallu les extraire, les distribuer, les stocker, les produire, et donc dépenser plus d'énergie que celle utilisée en bout de course. L'énergie primaire est le total de toutes ces énergies consommées.

### Constitution de l'étiquette énergie

La consommation d'énergie indiquée sur l'étiquette énergie est le résultat de la conversion en énergie primaire des consommations d'énergie du bien.

### Énergies renouvelables

Elles figurent sur cette page de manière séparée. Seules sont estimées les quantités d'énergie renouvelable produite par les équipements installés à demeure (sur le bâtiment ou à proximité immédiate).

### Commentaires :

Néant





## Diagnostic de Performance Energétique (6.3.c bis)

### **Conseils pour un bon usage**

La gestion des intermittences constitue un enjeu capital dans ce bâtiment : les principaux conseils portent sur la gestion des interruptions ou des ralentis des systèmes pour tous les usages (chauffage, ventilation, climatisation, éclairage ou autres).

### **Gestionnaire énergie**

- ❑ Mettre en place une planification énergétique adaptée à l'établissement.

### **Chauffage**

- ❑ Vérifier la programmation hebdomadaire et/ou quotidienne.
- ❑ Vérifier la température intérieure de consigne : elle peut être abaissée considérablement selon la durée de la période d'inoccupation, traitez chaque local avec sa spécificité (par exemple, température entre 14 et 16°C dans une salle de sport, réglez le chauffage en fonction du taux d'occupation et des apports liés à l'éclairage dans une salle de spectacle).
- ❑ Réguler les pompes de circulation de chauffage : asservissement à la régulation du chauffage, arrêt en dehors des relances.

### **Ventilation**

- ❑ Si le bâtiment possède une ventilation mécanique, la programmer de manière à l'arrêter ou la ralentir en période d'inoccupation.

### **Eau chaude sanitaire**

- ❑ Arrêter les chauffe-eau pendant les périodes d'inoccupation.
- ❑ Changer la robinetterie traditionnelle au profit de mitigeurs.

### **Confort d'été**

- ❑ Installer des occultations mobiles sur les fenêtres ou les parois vitrées s'il n'en existe pas.

### **Éclairage**

- ❑ Profiter au maximum de l'éclairage naturel.
- ❑ Remplacer les lampes à incandescence par des lampes basse consommation.
- ❑ Installer des minuteurs et/ou des détecteurs de présence, notamment dans les circulations et dans les sanitaires.
- ❑ Optimiser le pilotage de l'éclairage avec par exemple une extinction automatique des locaux la nuit avec possibilité de relance.

### **Bureautique**

- ❑ Opter pour la mise en veille automatique des écrans d'ordinateurs et pour le mode économie d'énergie des écrans lors d'une inactivité prolongée (extinction de l'écran et non écran de veille).
- ❑ Veiller à l'extinction totale des appareils de bureautique (imprimantes, photocopieurs) en période de non utilisation (la nuit par exemple) ; ils consomment beaucoup d'électricité en mode veille.
- ❑ Opter pour le regroupement des moyens d'impression (imprimantes centralisées); les petites imprimantes individuelles sont très consommatrices.

### **Sensibilisation des occupants et du personnel**

- ❑ Éteindre les équipements lors des périodes d'inoccupation.
- ❑ Sensibiliser le personnel à la détection de fuites d'eau afin de les signaler rapidement.
- ❑ Veiller au nettoyage régulier des lampes et des luminaires, et à leur remplacement en cas de dysfonctionnement.
- ❑ Veiller à éteindre l'éclairage dans les pièces inoccupées, ainsi que le soir en quittant les locaux.
- ❑ Sensibiliser les utilisateurs de petit électroménager : extinction des appareils après usage (bouilloires, cafetières), dégivrage régulier des frigos, priorité aux appareils de classe A ou supérieure.
- ❑ En été, utiliser les occultations (stores, volets) pour limiter les apports solaires.

### **Compléments**

Néant



## Diagnostic de Performance Energétique

(6.3.c bis)

### Recommandations d'amélioration énergétique

Sont présentées dans le tableau suivant quelques mesures visant à réduire vos consommations d'énergie du bâtiment ou de la partie du bâtiment.

Mesures d'amélioration	Commentaires
Chauffages	Envisager l'installation d'une pompe à chaleur air/eau.
Chauffages	Lors du remplacement de ce système, envisager son remplacement par un système plus économe en énergie.
Eau chaude Sanitaire	Envisager une installation d'eau chaude sanitaire solaire.
Eau chaude Sanitaire	Lors du remplacement envisager un équipement performant type ECS thermodynamique.
Eau chaude Sanitaire	Envisager la mise en place d'une production d'Eau Chaude Sanitaire par capteurs solaire thermique en remplacement du système de production existant.
Eau chaude Sanitaire	Envisager la mise en place d'un chauffe-eau thermodynamique captant l'énergie de l'air ambiant (avec pompe à chaleur intégrée) en remplacement du système de production d'ECS actuel.
Fenêtres	Envisager la mise en place de volets isolants.
Ventilation	Les bouches de soufflage et les bouches d'extraction doivent être nettoyées régulièrement. Le caisson de ventilation doit être vérifié tous les trois ans par un professionnel.
Ventilation	Envisager la mise en place d'une Ventilation Mécanique Contrôlée Double Flux avec échangeur de chaleur.

### Commentaires

Les travaux sont à réaliser par un professionnel qualifié.

Pour plus d'informations :

[www.developpement-durable.gouv.fr](http://www.developpement-durable.gouv.fr), rubrique Performance énergétique

[www.ademe.fr](http://www.ademe.fr)

*Nota :* Le présent rapport est établi par une personne dont les compétences sont certifiées par **SOCOTEC Certification France - 11-13 Cours Valmy Tour Pacific 92977 PARIS LA DEFENSE CEDEX (détail sur [www.info-certif.fr](http://www.info-certif.fr))**

Nom de l'opérateur : NASRATY Maxime, numéro de certification : DTI / 0710-017 obtenue le 03/10/2022



## Mesurage d'un Immeuble

Numéro de dossier : 7450MNL  
Date du repérage : 14-15-18-19-20-21-22/03/2019  
Heure d'arrivée : De 08h00 à 18h00  
Durée du repérage :

L'objet de la mission est le mesurage de la superficie d'un immeuble réalisée suivant nos conditions particulières et générales de vente et d'exécution. Elle ne comprend pas la vérification de l'origine de la propriété.

### Désignation du ou des bâtiments

Localisation du ou des bâtiments :  
Département : .... **Bouches-du-Rhône**  
Adresse : ..... **Station Alexandre**  
**29, boulevard Charles Moretti**  
Commune : ..... **13014 MARSEILLE**  
**Section cadastrale 892 B, Parcelle(s)**  
**n° 43 et 45**  
Désignation et situation du ou des lot(s) de copropriété :  
**Hall Gustave - Quai Félix**

### Désignation du propriétaire

Désignation du client :  
Nom et prénom : [REDACTED]

### Donneur d'ordre (sur déclaration de l'intéressé)

Nom et prénom : **PDG & ASSOCIES - Maître Béatrice DELESTRADE**  
Adresse : ..... **Avocat**  
**43-45, rue Breteuil**  
**13006 MARSEILLE**

### Repérage

Périmètre de repérage : **Immeubles**

### Désignation de l'opérateur de diagnostic

Nom et prénom : ..... **NASRATY Maxime**  
Raison sociale et nom de l'entreprise : ..... **Cabinet Maxime NASRATY**  
Adresse : ..... **35, cours Pierre Puget**  
**13006 MARSEILLE**  
Numéro SIRET : ..... **424 418 754**  
Désignation de la compagnie d'assurance : ... **ALLIANZ**  
Numéro de police et date de validité : ..... **808108927 / 30/09/2023**

DOCUMENTS REMIS PAR LE DONNEUR D'ORDRE A L'OPERATEUR DE REPERAGE : Néant

### Résultat du mesurage

**Surface loi Carrez totale : 6474,47 m<sup>2</sup> (six mille quatre cent soixante-quatorze mètres carrés quarante-sept)**

Fait à **MARSEILLE**, le **14/03/2019**

NASRATY Maxime



## Détail des surfaces mesurées

En règle générale, et sauf indication contraire, la description des pièces d'une habitation est faite dans le sens des aiguilles d'une montre en commençant par la pièce correspondant à l'entrée principale.

Parties de l'immeuble bâties visitées	Surfaces Bureaux, Commerces et circulations	Autres Surfaces
Hall Gustave - N 0 - 1 - (H0-011) Atrium	<b>516,09</b>	-
Hall Gustave - N 0 - 2 - (H0-001) Salle de Restaurant Alexandre	<b>175,39</b>	-
Hall Gustave - N 0 - 3 - (H0-001) Vestiaire 1 - Alexandre	<b>1,26</b>	-
Hall Gustave - N 0 - 4 - (H0-001) W-C 1 - Alexandre	<b>1,12</b>	-
Hall Gustave - N 0 - 5 - (H0-001) W-C 2 - Alexandre	<b>1,12</b>	-
Hall Gustave - N 0 - 6 - (H0-001) Vestiaire 2 - Alexandre	<b>0,98</b>	-
Hall Gustave - N 0 - 7 - (H0-001) Cuisine - Alexandre	<b>46,73</b>	-
Hall Gustave - N 0 - 8 - (H0-002) Salle de Danse	<b>48,13</b>	-
Hall Gustave - N 0 - 9 - (H0-005) Salle de Restaurant EFL	<b>52,12</b>	-
Hall Gustave - N 0 - 10 - (H0-005) Bureau EFL	<b>6,78</b>	-
Hall Gustave - N 0 - 11 - (H0-005) Cuisine EFL	<b>24,51</b>	-
Hall Gustave - N 0 - 12 - (H0-015) Bureau d'Accueil	<b>42,60</b>	-
Hall Gustave - N 0 - 13 - (H0-017) Bureau 1	<b>16,34</b>	-
Hall Gustave - N 0 - 14 - (H0-018) Bureau 2	<b>12,97</b>	-
Hall Gustave - N 0 - 15 - (H0-019) Bureau 3	<b>12,97</b>	-
Hall Gustave - N 0 - 16 - (H0-020) Bureau 4	<b>12,97</b>	-
Hall Gustave - N 0 - 17 - (H0-021) Bureau 5	<b>13,06</b>	-
Hall Gustave - N 0 - 18 - (H0-022) Bureau 6	<b>13,21</b>	-
Hall Gustave - N 0 - 19 - (H0-023) Bureau 7	<b>12,83</b>	-
Hall Gustave - N 0 - 20 - (H0-024) Bureau 8	<b>12,35</b>	-
Hall Gustave - N 0 - 21 - (H0-025) Bureau 9	<b>29,59</b>	-
Hall Gustave - N 0 - 22 - (H0-026) Bureau 10	<b>16,63</b>	-
Hall Gustave - N 0 - 23 - (H0-027) Bureau 11	<b>13,11</b>	-
Hall Gustave - N 0 - 24 - (H0-028) Bureau 12	<b>18,05</b>	-
Hall Gustave - N 0 - 25 - (H0-029) Bureau 13	<b>15,78</b>	-
Hall Gustave - N 0 - 26 - (H0-030) Bureau 14	<b>14,79</b>	-
Hall Gustave - N 0 - 27 - (H0-031) Bureau 15	<b>14,79</b>	-
Hall Gustave - N 0 - 28 - (H0-032) Bureau 16	<b>17,95</b>	-
Hall Gustave - N 0 - 29 - (H0-033) Bureau 17	<b>18,39</b>	-
Hall Gustave - N 0 - 30 - (H0-003) Couloir 1	<b>21,26</b>	-
Hall Gustave - N 0 - 31 - (H0-013-014-016) Couloir 2 et placards	<b>79,01</b>	-
Hall Gustave - N 0 - 32 - (H0-012) Couloir 3	<b>8,47</b>	-
Hall Gustave - N 0 - 33 - (H0-034) Couloir 4	<b>31,97</b>	-



Hall Gustave - N 0 - 34 - (H0-004) Local Rangement	<b>7,51</b>	-
Hall Gustave - N 0 - 35 - (H0-006) W-C 1	<b>5,08</b>	-
Hall Gustave - N 0 - 36 - (H0-006) W-C 2	<b>5,26</b>	-
Hall Gustave - N 0 - 37 - Escalier A - Est	<b>5,21</b>	-
Hall Gustave - N 0 - 38 - Escalier B - Sud	<b>5,11</b>	-
Hall Gustave - N 0 - 39 - Escalier C - Ouest	<b>4,75</b>	-
Quai Félix - N 0 - 1 - (Q0-020) Couloir - Ex New Barocco	<b>20,05</b>	-
Quai Félix - N 0 - 2 - (Q0-020) Pièce 1 - Ex New Barocco	<b>3,82</b>	-
Quai Félix - N 0 - 3 - (Q0-020) Pièce 2 - Ex New Barocco	<b>5,15</b>	-
Quai Félix - N 0 - 4 - (Q0-020) Pièce 3 - Ex New Barocco	<b>8,53</b>	-
Quai Félix - N 0 - 5 - (Q0-020) Pièce 4 - Ex New Barocco	<b>4,62</b>	-
Quai Félix - N 0 - 6 - (Q0-020) Cuisine - Ex New Barocco	<b>25,70</b>	-
Quai Félix - N 0 - 7 - (Q0-020) Pièce à four - Ex New Barocco	<b>21,53</b>	-
Quai Félix - N 0 - 8 - (Q0-020) Pièce 5 - Ex New Barocco	<b>6,04</b>	-
Quai Félix - N 0 - 9 - (Q0-020) Pièce 6 - Ex New Barocco	<b>1,97</b>	-
Quai Félix - N 0 - 10 - (Q0-020) W-C 1 - Ex New Barocco	<b>1,50</b>	-
Quai Félix - N 0 - 11 - (Q0-020) Pièce 7 - Ex New Barocco	<b>2,47</b>	-
Quai Félix - N 0 - 12 - (Q0-020) Pièce 8 - Ex New Barocco	<b>1,93</b>	-
Quai Félix - N 0 - 13 - (Q0-020) Pièce 9 - Ex New Barocco	<b>1,94</b>	-
Quai Félix - N 0 - 14 - (Q0-020) Lavabo 1 - Ex New Barocco	<b>1,47</b>	-
Quai Félix - N 0 - 15 - (Q0-020) Lavabo 2 - Ex New Barocco	<b>3,38</b>	-
Quai Félix - N 0 - 16 - (Q0-020) W-C 2 - Ex New Barocco	<b>3,63</b>	-
Quai Félix - N 0 - 17 - (Q0-020) Salle de Restaurant - Ex New Barocco	<b>161,67</b>	-
Quai Félix - N 0 - 18 - (Q0-019) Terrasse - Ex New Barocco	-	104,37
Quai Félix - N 0 - 19 - (Q0-021) Local Stockage	<b>81,34</b>	-
Quai Félix - N 0 - 20 - (Q0-016) Salle d'attente (Couloir) - Médical	<b>124,87</b>	-
Quai Félix - N 0 - 21 - (Q0-001-017) Accueil - Médical	<b>82,47</b>	-
Quai Félix - N 0 - 22 - (Q0-002) Cabinet Médecin 1 - Pièce 1	<b>15,45</b>	-
Quai Félix - N 0 - 23 - (Q0-002) Cabinet Médecin 1 - Pièce 2	<b>6,99</b>	-
Quai Félix - N 0 - 24 - (Q0-002) Cabinet Médecin 1 - Pièce 3	<b>6,96</b>	-
Quai Félix - N 0 - 25 - (Q0-003) Cabinet Médecin 2	<b>21,42</b>	-
Quai Félix - N 0 - 26 - (Q0-004) Cabinet Médecin 3	<b>20,84</b>	-
Quai Félix - N 0 - 27 - (Q0-005) Cabinet Médecin 4	<b>21,43</b>	-
Quai Félix - N 0 - 28 - (Q0-006) Cabinet Médecin 5	<b>21,69</b>	-
Quai Félix - N 0 - 29 - (Q0-007) Cabinet Médecin 6	<b>21,23</b>	-
Quai Félix - N 0 - 30 - (Q0-008) Cabinet Médecin 7	<b>21,62</b>	-
Quai Félix - N 0 - 31 - (Q0-009) Cabinet Médecin 8	<b>21,60</b>	-
Quai Félix - N 0 - 32 - (Q0-010) Cabinet Médecin 9	<b>21,38</b>	-
Quai Félix - N 0 - 33 - (Q0-011-012-013) Cabinet Dentistes - Hall	<b>25,03</b>	-
Quai Félix - N 0 - 34 - (Q0-011-012-013) Cabinet Dentistes - Pièce 1	<b>18,51</b>	-
Quai Félix - N 0 - 35 - (Q0-011-012-013) Cabinet Dentistes - Pièce 2	<b>2,90</b>	-





Quai Félix - N 0 - 36 - (Q0-011-012-013) Cabinet Dentistes - Pièce 3	<b>14,45</b>	-
Quai Félix - N 0 - 37 - (Q0-011-012-013) Cabinet Dentistes - Pièce 4	<b>6,37</b>	-
Quai Félix - N 0 - 38 - (Q0-011-012-013) Cabinet Dentistes - Pièce 5	<b>19,10</b>	-
Quai Félix - N 0 - 39 - (Q0-011-012-013) Cabinet Dentistes - Pièce 6	<b>4,62</b>	-
Quai Félix - N 0 - 40 - (Q0-011-012-013) Cabinet Dentistes - Pièce 7	<b>2,54</b>	-
Quai Félix - N 0 - 41 - (Q0-014) Lavabo 1 - Médical	<b>6,69</b>	-
Quai Félix - N 0 - 42 - (Q0-014) W-C 1 - Médical	<b>1,38</b>	-
Quai Félix - N 0 - 43 - (Q0-014) W-C 2 - Médical	<b>2,77</b>	-
Quai Félix - N 0 - 44 - (Q0-014) Lavabo 2 - Médical	<b>8,06</b>	-
Quai Félix - N 0 - 45 - (Q0-014) W-C 3 - Médical	<b>2,79</b>	-
Quai Félix - N 0 - 46 - (Q0-014) W-C 4 - Médical	<b>2,02</b>	-
Quai Félix - N 0 - 47 - (Q0-028) Locaux (VME) - Pièce 1	<b>232,17</b>	-
Quai Félix - N 0 - 48 - (Q0-029) Locaux (VME) - Pièce 2	<b>31,97</b>	-
Quai Félix - N 0 - 49 - (Q0-029) Locaux (VME) - Pièce 3	<b>33,36</b>	-
Quai Félix - N 0 - 50 - (Q0-029) Locaux (VME) - Pièce 4	<b>25,95</b>	-
Quai Félix - N 0 - 51 - (Q0-029) Locaux (VME) - Local Technique (Non clos)	-	5,55
Quai Félix - N 0 - 52 - (Q0-028) Locaux (VME) - Lavabo	<b>3,95</b>	-
Quai Félix - N 0 - 53 - (Q0-028) Locaux (VME) - W-C 1	<b>2,00</b>	-
Quai Félix - N 0 - 54 - (Q0-028) Locaux (VME) - W-C 2	<b>1,85</b>	-
Quai Félix - N 0 - 55 - (Q0-028) Locaux (VME) - W-C 3	<b>5,56</b>	-
Quai Félix - N 0 - 56 - (Q0-028) Locaux (VME) - Pièce 5	<b>8,68</b>	-
Quai Félix - N 0 - 57 - (Q0-025) Locaux (VME) - Pièce 6	<b>6,06</b>	-
Quai Félix - N 0 - 58 - (Q0-028) Locaux (VME) - Pièce 7	<b>33,49</b>	-
Quai Félix - N 0 - 59 - (Q0-025-028) Locaux (VME) - Pièce 8	<b>62,23</b>	-
Quai Félix - N 0 - 60 - (Q0-025) Locaux (VME) - Pièce 9	<b>11,96</b>	-
Quai Félix - N 0 - 61 - (Q0-024) Atrium - Lavabo 1	<b>7,21</b>	-
Quai Félix - N 0 - 62 - (Q0-024) Atrium - W-C 1	<b>4,00</b>	-
Quai Félix - N 0 - 63 - (Q0-024) Atrium - W-C 2	<b>1,40</b>	-
Quai Félix - N 0 - 64 - (Q0-024) Atrium - Lavabo 2	<b>7,23</b>	-
Quai Félix - N 0 - 65 - (Q0-024) Atrium - W-C 3	<b>1,38</b>	-
Quai Félix - N 0 - 66 - (Q0-024) Atrium - W-C 4	<b>3,96</b>	-
Quai Félix - N 0 - 67 - (Q0-022-023) Hall et placard	<b>42,19</b>	-
Quai Félix - N 0 - 68 - (Q0-018) Couloir 2	<b>21,89</b>	-
Quai Félix - N 0 - 69 - Escalier F - Ouest	<b>8,26</b>	-
Quai Félix - N 0 - 70 - Escalier E - Centre	<b>3,12</b>	-
Quai Félix - N 0 - 71 - (Q0-027) Local Poubelle	<b>8,87</b>	-
Quai Félix - N 1 - 1 - Escalier et palier - Logement	<b>1,87</b>	-
Quai Félix - N 1 - 2 - (Q1-001-002) Séjour-cuisine - Logement	<b>28,84</b>	-
Quai Félix - N 1 - 3 - (Q1-004) Chambre - Logement	<b>12,78</b>	-
Quai Félix - N 1 - 4 - (Q1-007) Couloir - Logement	<b>3,88</b>	-
Quai Félix - N 1 - 5 - (Q1-006) W-C - Logement	<b>1,56</b>	-



Quai Félix - N 1 - 6 - (Q1-005) SdB - Logement	<b>6,21</b>	-
Quai Félix - N 1 - 7 - (Q1-003) Terrasse - Logement	-	58,70
Quai Félix - N 1 - 8 - (Q1-008) Bureau 1	<b>36,40</b>	-
Quai Félix - N 1 - 9 - Bureau 1 - Terrasse	-	30,92
Quai Félix - N 1 - 10 - (Q1-012) Bureau 2 - Pièce 1	<b>17,69</b>	-
Quai Félix - N 1 - 11 - (Q1-013-014-015) Bureau 2 - Pièce 2	<b>49,27</b>	-
Quai Félix - N 1 - 12 - (Q1-016-017-018) Bureau 3 - Pièce 1	<b>35,04</b>	-
Quai Félix - N 1 - 13 - (Q1-016) Bureau 3 - Pièce 2	<b>11,38</b>	-
Quai Félix - N 1 - 14 - (Q1-018) Bureau 3 - Pièce 3	<b>9,97</b>	-
Quai Félix - N 1 - 15 - (Q1-019) Bureau 4	<b>21,32</b>	-
Quai Félix - N 1 - 16 - (Q1-020) Bureau 5	<b>21,88</b>	-
Quai Félix - N 1 - 17 - (Q1-021) Bureau 6	<b>21,12</b>	-
Quai Félix - N 1 - 18 - (Q1-022-023) Bureau 7	<b>44,36</b>	-
Quai Félix - N 1 - 19 - (Q1-024) Bureau 8	<b>20,66</b>	-
Quai Félix - N 1 - 20 - (Q1-025) Bureau 9	<b>21,58</b>	-
Quai Félix - N 1 - 21 - (Q1-026-027) Bureau 10	<b>38,28</b>	-
Quai Félix - N 1 - 22 - (Q1-028) Bureau 11	<b>18,84</b>	-
Quai Félix - N 1 - 23 - (Q1-030) Cabinet Médical - Pièce 1	<b>38,22</b>	-
Quai Félix - N 1 - 24 - (Q1-032) Cabinet Médical - Couloir	<b>10,80</b>	-
Quai Félix - N 1 - 25 - (Q1-032) Cabinet Médical - Pièce 2	<b>31,72</b>	-
Quai Félix - N 1 - 26 - (Q1-032) Cabinet Médical - Pièce 3	<b>2,61</b>	-
Quai Félix - N 1 - 27 - (Q1-030) Cabinet Médical - Pièce 4	<b>18,69</b>	-
Quai Félix - N 1 - 28 - (Q1-034-037) Bureau 12	<b>40,60</b>	-
Quai Félix - N 1 - 29 - (Q1-040) Bureau 13	<b>21,71</b>	-
Quai Félix - N 1 - 30 - (Q1-041) Bureau 14	<b>20,62</b>	-
Quai Félix - N 1 - 31 - (Q1-042) Bureau 15	<b>21,86</b>	-
Quai Félix - N 1 - 32 - (Q1-043) Bureau 16	<b>21,06</b>	-
Quai Félix - N 1 - 33 - (Q1-044) Bureau 17	<b>20,59</b>	-
Quai Félix - N 1 - 34 - (Q1-045) Bureau 18	<b>19,76</b>	-
Quai Félix - N 1 - 35 - (Q1-048) Bureau 19	<b>38,47</b>	-
Quai Félix - N 1 - 36 - (Q1-050) Bureau 20	<b>24,96</b>	-
Quai Félix - N 1 - 37 - (Q1-033-035-046) Couloir et placards	<b>125,84</b>	-
Quai Félix - N 1 - 38 - (Q1-048) Lavabo 1	<b>5,25</b>	-
Quai Félix - N 1 - 39 - (Q1-048) W-C 1	<b>2,40</b>	-
Quai Félix - N 1 - 40 - (Q1-048) W-C 2	<b>1,20</b>	-
Quai Félix - N 1 - 41 - (Q1-047) Lavabo 2	<b>5,25</b>	-
Quai Félix - N 1 - 42 - (Q1-047) W-C 3	<b>1,20</b>	-
Quai Félix - N 1 - 43 - (Q1-047) W-C 4	<b>2,40</b>	-
Quai Félix - N 1 - 44 - (Q1-038) Lavabo 3	<b>3,32</b>	-
Quai Félix - N 1 - 45 - (Q1-038) W-C 5	<b>2,40</b>	-
Quai Félix - N 1 - 46 - (Q1-038) W-C 6	<b>1,35</b>	-



Quai Félix - N 1 - 47 - (Q1-036) Lavabo 4	<b>5,72</b>	-
Quai Félix - N 1 - 48 - (Q1-036) W-C 7	<b>1,35</b>	-
Quai Félix - N 1 - 49 - (Q1-036) W-C 8	<b>2,40</b>	-
Quai Félix - N 1 - 50 - Escalier F - Ouest	<b>2,91</b>	-
Quai Félix - N 1 - 51 - Escalier E - Centre	<b>6,29</b>	-
Quai Félix - N 1 - 52 - Escalier D - Est	<b>1,81</b>	-
Hall Gustave - N 1 - 1 - (H1-004) Mezzanine Atrium	<b>164,13</b>	-
Hall Gustave - N 1 - 2 - (H1-001) Locaux - Pièce 1	<b>80,94</b>	-
Hall Gustave - N 1 - 3 - (H1-001) Locaux - Pièce 2	<b>60,72</b>	-
Hall Gustave - N 1 - 4 - (H1-001) Locaux - Pièce 3	<b>88,60</b>	-
Hall Gustave - N 1 - 5 - (H1-002) Optic - Pièce 1	<b>19,58</b>	-
Hall Gustave - N 1 - 6 - (H1-002) Optic - Pièce 2	<b>9,36</b>	-
Hall Gustave - N 1 - 7 - (H1-005) Coiffure	<b>39,18</b>	-
Hall Gustave - N 1 - 8 - (H1-010-021) Logirem - Hall	<b>16,92</b>	-
Hall Gustave - N 1 - 9 - (H1-010) Logirem - Pièce 1	<b>11,18</b>	-
Hall Gustave - N 1 - 10 - (H1-010) Logirem - Pièce 2	<b>9,57</b>	-
Hall Gustave - N 1 - 11 - (H1-010-011) Logirem - Pièce 3	<b>17,65</b>	-
Hall Gustave - N 1 - 12 - (H1-012-H1-013) Logirem - Pièce 4	<b>18,05</b>	-
Hall Gustave - N 1 - 13 - (H1-013-014) Logirem - Pièce 5	<b>21,14</b>	-
Hall Gustave - N 1 - 14 - (H1-015) Logirem - Pièce 6	<b>13,94</b>	-
Hall Gustave - N 1 - 15 - (H1-016) Logirem - Pièce 7	<b>12,56</b>	-
Hall Gustave - N 1 - 16 - (H1-017) Bureau 1	<b>12,47</b>	-
Hall Gustave - N 1 - 17 - (H1-018) Bureau 2	<b>12,70</b>	-
Hall Gustave - N 1 - 18 - (H1-019) Bureau 3	<b>12,65</b>	-
Hall Gustave - N 1 - 19 - (H1-020) Bureau 4	<b>29,17</b>	-
Hall Gustave - N 1 - 20 - (H1-022) Bureau 5	<b>13,60</b>	-
Hall Gustave - N 1 - 21 - (H1-023) Bureau 6	<b>13,69</b>	-
Hall Gustave - N 1 - 22 - (H1-024) Bureau 7	<b>13,69</b>	-
Hall Gustave - N 1 - 23 - (H1-025) Bureau 8	<b>13,69</b>	-
Hall Gustave - N 1 - 24 - (H1-026) Bureau 9	<b>13,69</b>	-
Hall Gustave - N 1 - 25 - (H1-027) Bureau 10	<b>13,69</b>	-
Hall Gustave - N 1 - 26 - (H1-028) Bureau 11	<b>13,69</b>	-
Hall Gustave - N 1 - 27 - (H1-029) Bureau 12	<b>13,72</b>	-
Hall Gustave - N 1 - 28 - (H1-030) Bureau 13	<b>13,54</b>	-
Hall Gustave - N 1 - 29 - (H1-032) Bureau 14	<b>21,40</b>	-
Hall Gustave - N 1 - 30 - (H1-006) Lavabo 1	<b>4,91</b>	-
Hall Gustave - N 1 - 31 - (H1-006) W-C 1	<b>3,22</b>	-
Hall Gustave - N 1 - 32 - (H1-006) W-C 2	<b>1,50</b>	-
Hall Gustave - N 1 - 33 - (H1-007) Lavabo 2	<b>5,55</b>	-
Hall Gustave - N 1 - 34 - (H1-007) W-C 3	<b>1,34</b>	-
Hall Gustave - N 1 - 35 - (H1-007) W-C 4	<b>2,82</b>	-



Hall Gustave - N 1 - 36 - (H1-003) Couloir 1	<b>15,22</b>	-
Hall Gustave - N 1 - 37 - (H1-021-031-009) Couloir 2 et placards	<b>83,60</b>	-
Hall Gustave - N 1 - 38 - (H1-008) Couloir 3	<b>8,42</b>	-
Hall Gustave - N 1 - 39 - Escalier C - Ouest	<b>2,38</b>	-
Hall Gustave - N 1 - 40 - Escalier B - Sud	<b>4,84</b>	-
Hall Gustave - N 1 - 41 - Escalier A - Est	<b>4,98</b>	-
Hall Gustave - N 2 - 1 - (H2-007-002) Locaux Sud-Est - Entrée et placard	<b>17,83</b>	-
Hall Gustave - N 2 - 2 - (H2-006) Locaux Sud-Est - Pièce 1	<b>126,36</b>	-
Hall Gustave - N 2 - 3 - (H2-006) Locaux Sud-Est - Pièce 2	<b>9,49</b>	-
Hall Gustave - N 2 - 4 - (H2-006) Locaux Sud-Est - Pièce 3	<b>8,39</b>	-
Hall Gustave - N 2 - 5 - (H2-006) Locaux Sud-Est - Lavabo	<b>5,37</b>	-
Hall Gustave - N 2 - 6 - (H2-005) Locaux Sud-Est - W-C 1	<b>2,89</b>	-
Hall Gustave - N 2 - 7 - (H2-004) Locaux Sud-Est - W-C 2	<b>1,27</b>	-
Hall Gustave - N 2 - 8 - (H2-004) Locaux Sud-Est - W-C 3	<b>1,31</b>	-
Hall Gustave - N 2 - 9 - (H2-003) Locaux Sud-Est - W-C 4	<b>2,72</b>	-
Hall Gustave - N 2 - 10 - (H2-001-006) Locaux Sud-Est - Hall	<b>55,05</b>	-
Hall Gustave - N 2 - 11 - (H2-001) Locaux Sud-Est - Pièce 4	<b>70,31</b>	-
Hall Gustave - N 2 - 12 - (H2-015) Locaux Sud-Est - Pièce 5	<b>132,66</b>	-
Hall Gustave - N 2 - 13 - Locaux Sud-Est - Escalier B - Sud	<b>5,78</b>	-
Hall Gustave - N 2 Mezzanine - 14 - (H2mezz-005) Locaux Sud-Est - Pièce 6	<b>53,80</b>	-
Hall Gustave - N 2 Mezzanine - 15 - (H2mezz-001-002) Locaux Sud-Est - Pièce 7	<b>114,12</b>	-
Hall Gustave - N 2 Mezzanine - 16 - (H2mezz-002) Locaux Sud-Est - Pièce 8	<b>12,01</b>	-
Hall Gustave - N 2 Mezzanine - 17 - Locaux Sud-Est - Terrasse	-	11,28
Hall Gustave - N 2 - 18 - (H2-010) Locaux Sud-Ouest - Hall	<b>49,10</b>	-
Hall Gustave - N 2 - 19 - (H2-009) Locaux Sud-Ouest - Pièce 1	<b>56,52</b>	-
Hall Gustave - N 2 - 20 - (H2-010) Locaux Sud-Ouest - Pièce 2	<b>46,56</b>	-
Hall Gustave - N 2 - 21 - (H2-010) Locaux Sud-Ouest - Pièce 3	<b>46,73</b>	-
Hall Gustave - N 2 - 22 - (H2-015) Locaux Sud-Ouest - Pièce 4	<b>32,10</b>	-
Hall Gustave - N 2 - 23 - (H2-015) Locaux Sud-Ouest - Pièce 5	<b>103,48</b>	-
Hall Gustave - N 2 - 24 - (H2-013-014) Locaux Sud-Ouest - Couloir et placard	<b>21,35</b>	-
Hall Gustave - N 2 - 25 - (H2-011) Locaux Sud-Ouest - Pièce 6	<b>2,73</b>	-
Hall Gustave - N 2 - 26 - (H2-012) Locaux Sud-Ouest - Lavabo 1	<b>1,74</b>	-
Hall Gustave - N 2 - 27 - (H2-012) Locaux Sud-Ouest - W-C 1	<b>1,31</b>	-
Hall Gustave - N 2 - 28 - (H2-012) Locaux Sud-Ouest - Lavabo 2	<b>1,73</b>	-
Hall Gustave - N 2 - 29 - (H2-012) Locaux Sud-Ouest - W-C 2	<b>1,34</b>	-
Hall Gustave - N 2 - 30 - Locaux Sud-Ouest - Escalier C - Ouest	<b>5,26</b>	-
Hall Gustave - N 2 Mezzanine - 31 - (H2mezz-003-004) Locaux Sud-Ouest - Pièce 7	<b>92,33</b>	-
Hall Gustave - N 2 Mezzanine - 32 - (H2mezz-003-004) Locaux Sud-Ouest - Pièce 8	<b>16,90</b>	-
Hall Gustave - N 2 Mezzanine - 33 - (H2mezz-003-004) Locaux Sud-Ouest - Terrasse	-	15,26
Hall Gustave - N 2 - 34 - (H2-008) Coursive Atrium	<b>42,01</b>	-
Hall Gustave - N -1 - 1 - (H-1-007-002) - TGBT - Couloir	<b>22,08</b>	-



Hall Gustave - N -1 - 2 - (H-1-002-005) - TGBT - Pièce 1	<b>16,39</b>	-
Hall Gustave - N -1 - 3 - (H-1-004-005) - TGBT - Pièce 2	<b>26,63</b>	-
Hall Gustave - N -1 - 4 - (H-1-001) - Local réserve	<b>8,49</b>	-
Hall Gustave - N -1 - 5 - Couloir Ouest	<b>14,65</b>	-
Hall Gustave - N -1 - 6 - Local Technique	<b>4,73</b>	-
Quai Félix - N -1 - 1 - (Q-1-004-005) Mission Locale - Hall	<b>87,26</b>	-
Quai Félix - N -1 - 2 - (Q-1-004) Mission Locale - Couloir 1	<b>15,81</b>	-
Quai Félix - N -1 - 3 - (Q-1-004) Mission Locale - Pièce 1	<b>8,82</b>	-
Quai Félix - N -1 - 4 - (Q-1-004) Mission Locale - Pièce 2	<b>7,34</b>	-
Quai Félix - N -1 - 5 - (Q-1-004) Mission Locale - Pièce 3	<b>10,97</b>	-
Quai Félix - N -1 - 6 - (Q-1-004) Mission Locale - Couloir 2	<b>38,04</b>	-
Quai Félix - N -1 - 7 - (Q-1-004) Mission Locale - Pièce 4	<b>9,03</b>	-
Quai Félix - N -1 - 8 - (Q-1-004) Mission Locale - Pièce 5	<b>7,16</b>	-
Quai Félix - N -1 - 9 - (Q-1-004) Mission Locale - Pièce 6	<b>7,16</b>	-
Quai Félix - N -1 - 10 - (Q-1-004) Mission Locale - Pièce 7	<b>7,02</b>	-
Quai Félix - N -1 - 11 - (Q-1-004) Mission Locale - Pièce 8	<b>7,46</b>	-
Quai Félix - N -1 - 12 - (Q-1-004) Mission Locale - Pièce 9	<b>10,45</b>	-
Quai Félix - N -1 - 13 - (Q-1-004) Mission Locale - Pièce 10	<b>13,87</b>	-
Quai Félix - N -1 - 14 - (Q-1-004) Mission Locale - Pièce 11	<b>9,85</b>	-
Quai Félix - N -1 - 15 - (Q-1-004) Mission Locale - Pièce 12	<b>7,95</b>	-
Quai Félix - N -1 - 16 - (Q-1-004) Mission Locale - Pièce 13	<b>8,11</b>	-
Quai Félix - N -1 - 17 - (Q-1-004) Mission Locale - Pièce 14	<b>13,42</b>	-
Quai Félix - N -1 - 18 - (Q-1-004) Mission Locale - Pièce 15	<b>13,17</b>	-
Quai Félix - N -1 - 19 - (Q-1-004) Mission Locale - Pièce 16	<b>5,40</b>	-
Quai Félix - N -1 - 20 - (Q-1-004) Mission Locale - Pièce 17	<b>2,70</b>	-
Quai Félix - N -1 - 21 - (Q-1-004) Mission Locale - Pièce 18	<b>8,23</b>	-
Quai Félix - N -1 - 22 - (Q-1-004) Mission Locale - Lavabo	<b>2,21</b>	-
Quai Félix - N -1 - 23 - (Q-1-004) Mission Locale - W-C 1	<b>1,40</b>	-
Quai Félix - N -1 - 24 - (Q-1-004) Mission Locale - W-C 2	<b>4,58</b>	-
Quai Félix - N -1 - 25 - (Q-1-004) Mission Locale - Couloir 3 et placards	<b>60,77</b>	-
Quai Félix - N -1 - 26 - (Q-1-004) Mission Locale - W-C 3	<b>1,88</b>	-
Quai Félix - N -1 - 27 - (Q-1-004) Mission Locale - W-C 4	<b>1,95</b>	-
Quai Félix - N -1 - 28 - (Q-1-004) Mission Locale - Pièce 19	<b>11,63</b>	-
Quai Félix - N -1 - 29 - (Q-1-004) Mission Locale - Pièce 20	<b>7,28</b>	-
Quai Félix - N -1 - 30 - (Q-1-004) Mission Locale - Pièce 21	<b>7,25</b>	-
Quai Félix - N -1 - 31 - (Q-1-004) Mission Locale - Pièce 22	<b>57,36</b>	-
Quai Félix - N -1 - 32 - (Q-1-004) Mission Locale - Pièce 23	<b>29,77</b>	-
Quai Félix - N -1 - 33 - Escalier F - Ouest	<b>3,50</b>	-
Quai Félix - N -1 - 34 - (Q-1-001-003) Parking Est	-	775,06
Quai Félix - N -1 - 35 - (Q-1-002) Sas	<b>9,53</b>	-
Quai Félix - N -1 - 36 - Escalier B - Centre	<b>6,30</b>	-





Quai Félix - N-2 - 1 - (Q-2-001) Local Réserve	<b>15,25</b>	-
Quai Félix - N-2 - 2 - (Q-2-003) Entrée	<b>18,30</b>	-
Quai Félix - N-2 - 3 - Escalier F - Ouest	<b>21,55</b>	-
Quai Félix - N-2 - 4 - (Q-2-004) Sas Ouest	<b>5,81</b>	-
Quai Félix - N-2 - 5 - (Q-2-005-006) Parking Ouest	-	976,88
Quai Félix - N-2 - 6 - (Q-2-007) Sas Centre	<b>3,51</b>	-
Quai Félix - N-2 - 7 - Escalier E - Centre	<b>5,62</b>	-
<b>TOTAL</b>	<b>6474,47</b>	1978,02

**Surface loi Carrez totale : 6474,47 m<sup>2</sup> (six mille quatre cent soixante-quatorze mètres carrés quarante-sept)**

## Moyens de mesure utilisés

Nous avons utilisé un laser mètre : Disto D810 Touch Leica 5041150022

## Conditions particulières et générales de vente et d'exécution

Le résultat des surfaces mesurées est la superficie des planchers des locaux clos et couverts après déduction des surfaces occupées par les murs, cloisons, marches et cages d'escalier, gaines, embrasures de portes et de fenêtres. Il n'est pas tenu compte des planchers des parties des locaux d'une hauteur inférieure à 1,80 m.

Les mezzanines non démontables ne sont pas considérées comme du mobilier.

La surface des caves, garages, emplacement de stationnement n'est pas prise en compte. Est considérée comme cave, tout local souterrain généralement au niveau des fondations d'un immeuble et ne comportant pas d'ouvertures suffisantes pour être assimilées à des fenêtres.

Attention : Sauf mission différente spécifiée à la commande, il n'est pas prévu la conformité du relevé aux documents de l'origine de la propriété (en particulier attributions abusives des surfaces ou modifications non autorisées ou sans permis de construire, ces surfaces qui pourraient ensuite être remises en cause). Il appartient aux parties et à leurs conseils d'être particulièrement vigilants et de vérifier que les surfaces décrites correspondent au bien immobilier objet de la transaction.





station **Alexandre**

**ERIC CASTALDI**  
A R C H I T E C T E

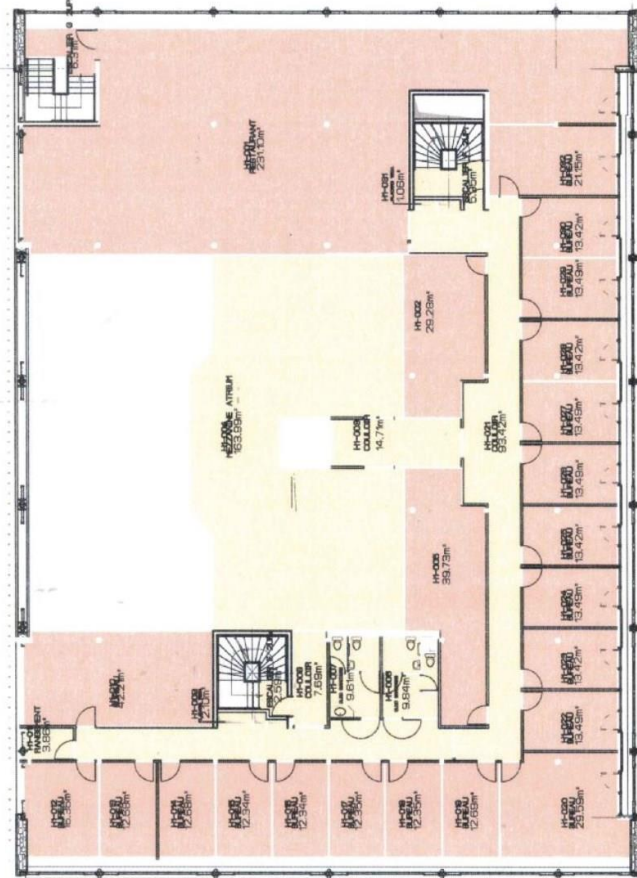

HALL GUSTAVE  
PLAN NIVEAU 1

Ech: 1/200°  
10/01/06



station **Alexandre**

**ERIC CASTALDI**

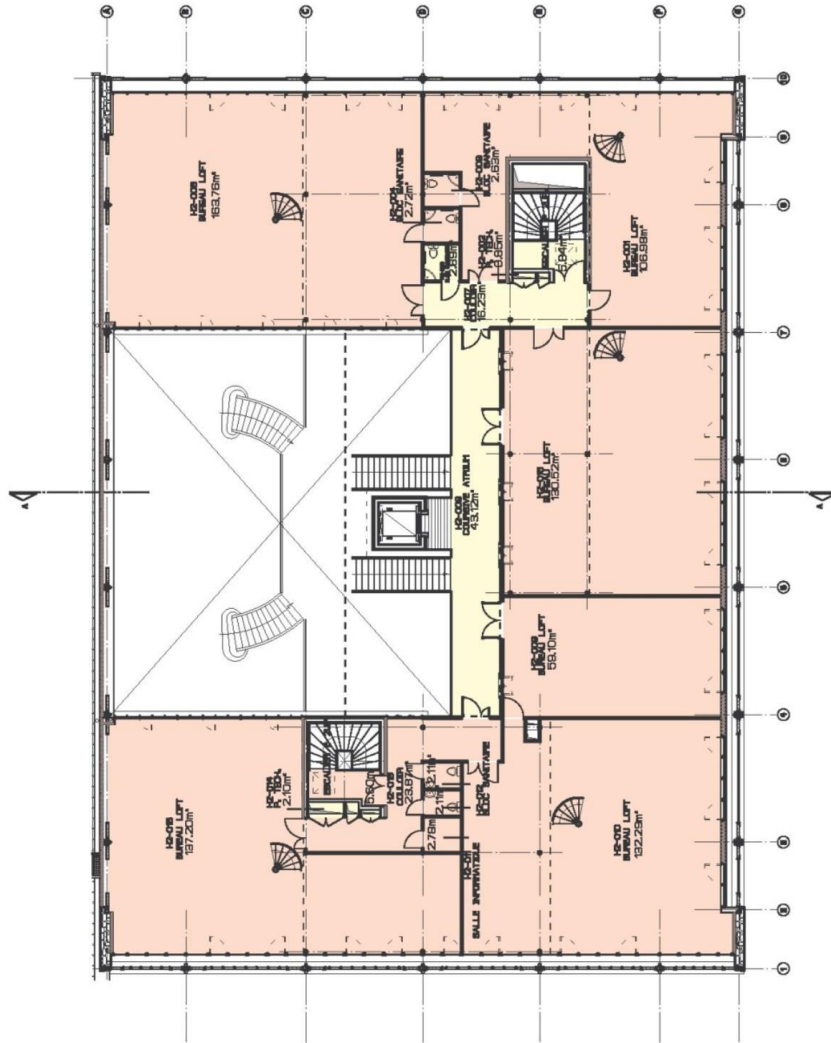

HALL GUSTAVE  
PLAN NIVEAU 2

Ech: 1/200°  
10/01/06



station **Alexandre**

ERIC CASTALDI

HALL GUSTAVE  
PLAN NIVEAU 2 MEZZANINE

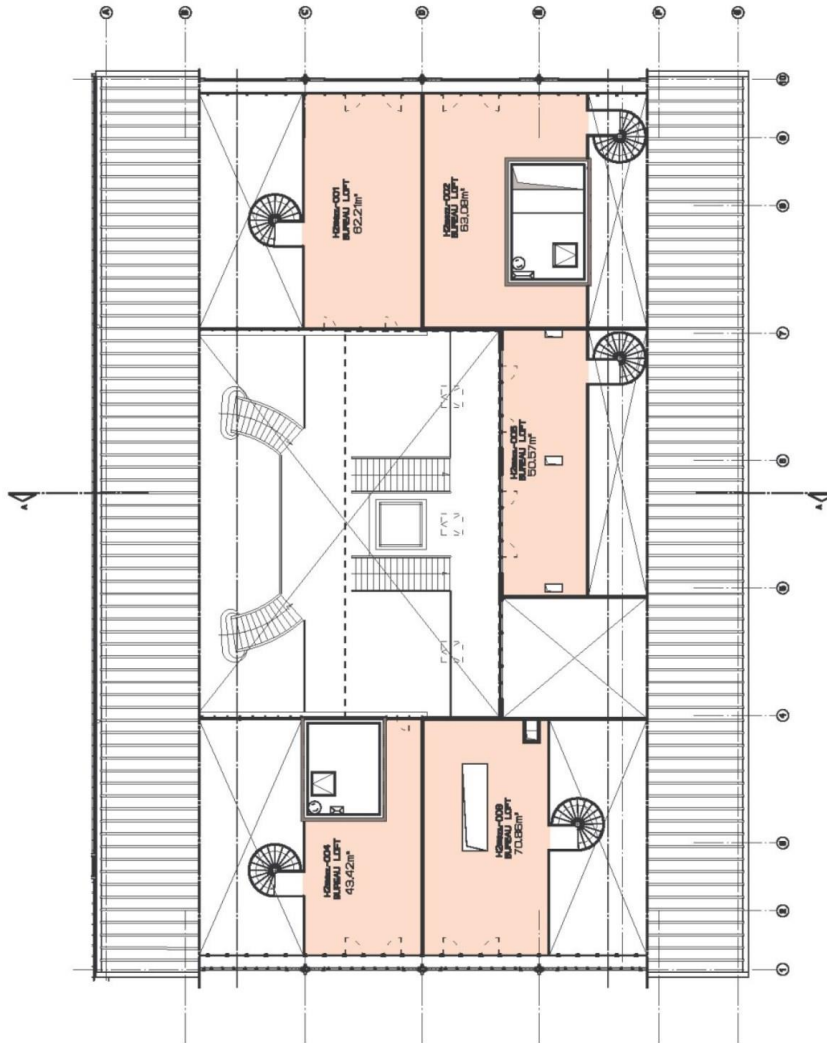

Ech: 1/200°  
10/01/06







station **Alexandre**

QUAI FELIX  
PLAN NIVEAU 1

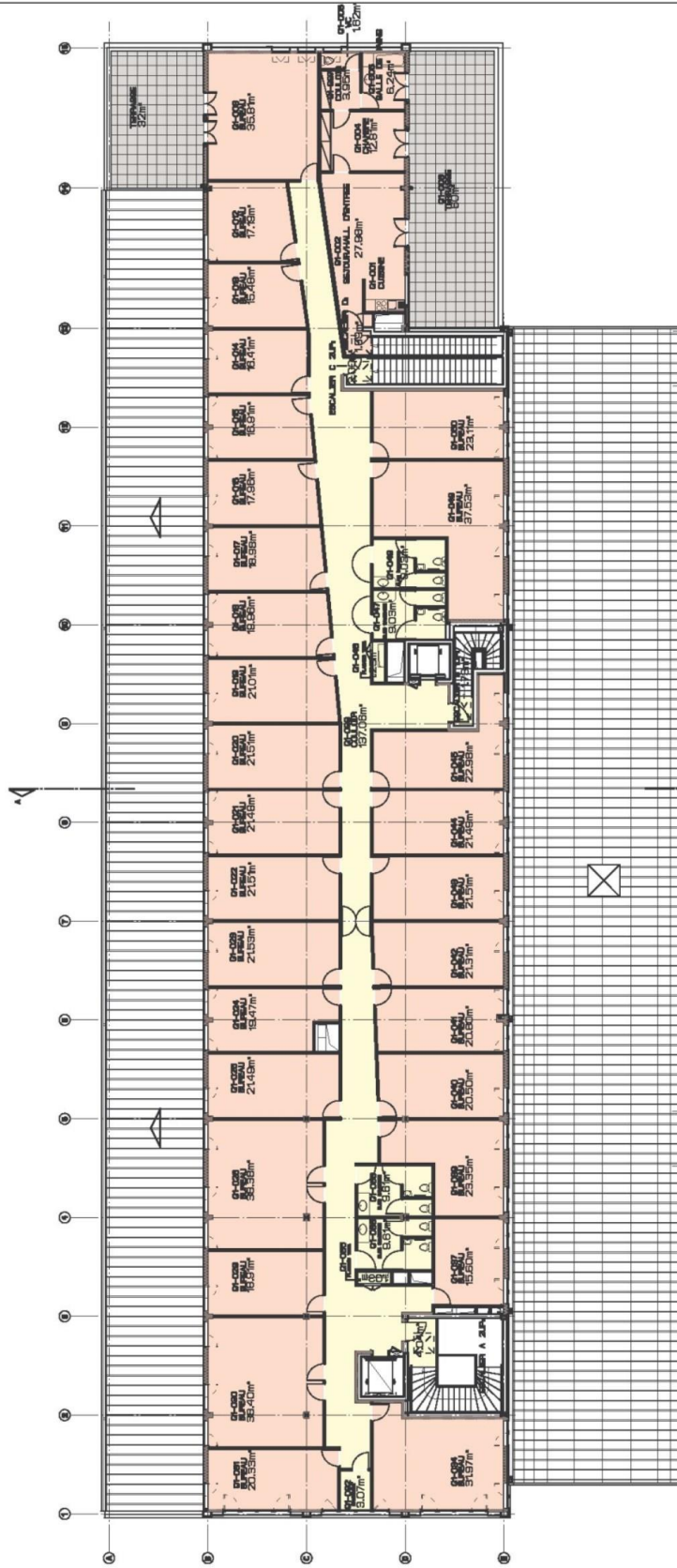

Ech: 1/200°  
10/01/06

ERIC CASTALDI

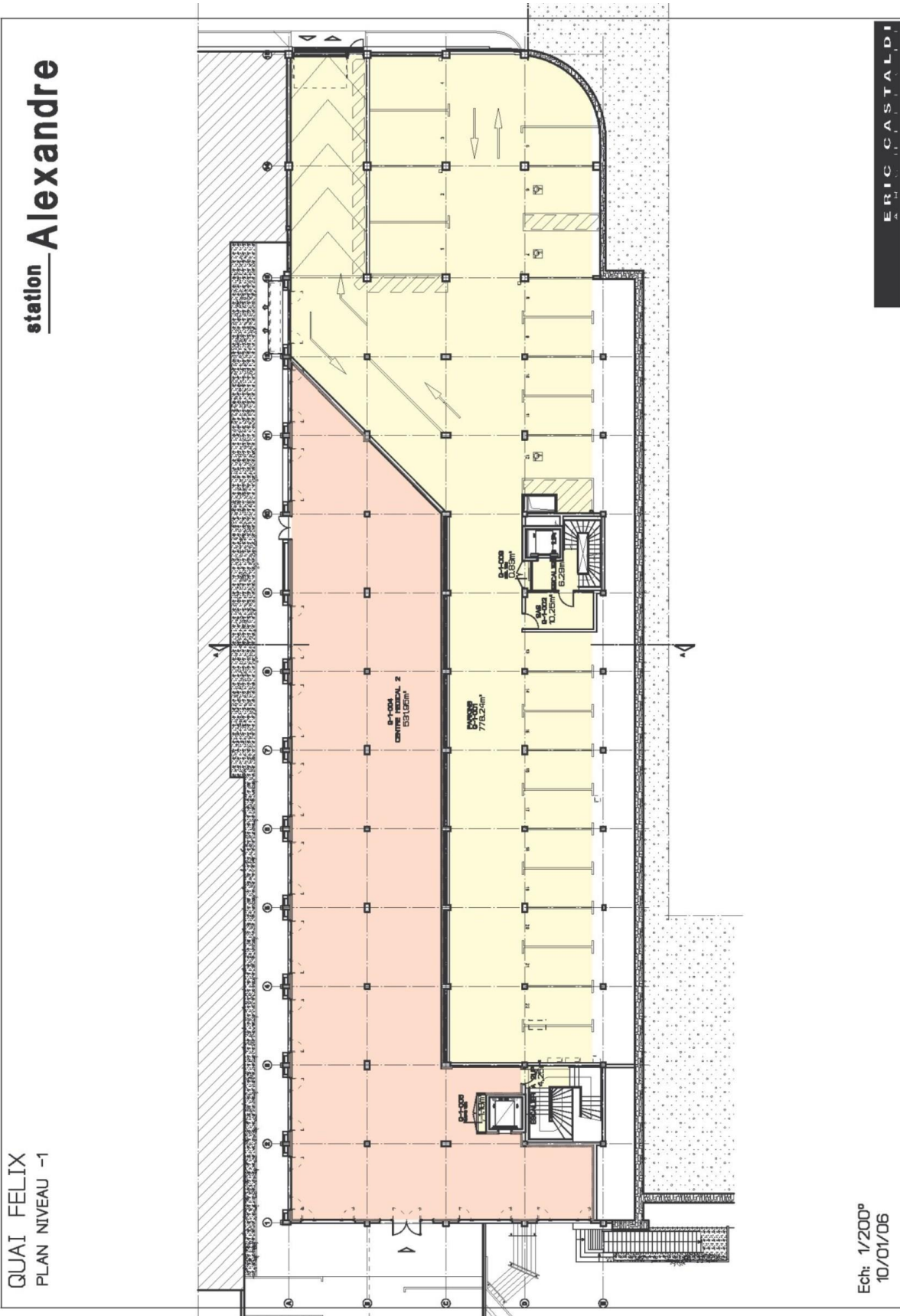

station **Alexandre**

**ERIC CASTALDI**

QUAI FELIX  
PLAN NIVEAU -1

Ech: 1/200°  
10/01/06









## Rapport de l'Etat Relatif à la Présence de Termites dans le Bâtiment

Numéro de dossier : 8380MNL  
Norme méthodologique employée : AFNOR NF P 03-201 – Février 2016  
Date du repérage : 27/10, 17/11, 23/11, 06/12, 09/12/2022  
Heure d'arrivée : 09 h 00  
Temps passé sur site :

### A. - Désignation du ou des bâtiments

Localisation du ou des bâtiments :

Département : ..... **Bouches-du-Rhône**

Adresse : ..... **Station Alexandre  
29, boulevard Charles Moretti**

Commune : ..... **13014 MARSEILLE**

Désignation et situation du ou des lot(s) de copropriété :  
..... **Hall Gustave - Quai Félix,  
Section cadastrale 892 B, Parcelle(s) n° 43 et 45**

Informations collectées auprès du donneur d'ordre :

- Présence de traitements antérieurs contre les termites**  
 **Présence de termites dans le bâtiment**  
 **Fourniture de la notice technique relatif à l'article R 112-4 du CCH si date du dépôt de la demande de permis de construire ou date d'engagement des travaux postérieure au 1/11/2006**

Documents fournis :

..... **Néant**

Désignation du (ou des) bâtiment(s) et périmètre de repérage :

..... **Autres**

..... **Immeubles**

Situation du bien en regard d'un arrêté préfectoral pris en application de l'article L 133-5 du CCH :

..... **Le bien est situé dans une zone soumise à un arrêté préfectoral.**

**Arrêté préfectoral : 19-juil-01**

### B. - Désignation du client

Désignation du client :

Nom et prénom : .....

Si le client n'est pas le donneur d'ordre :

Qualité du donneur d'ordre (sur déclaration de l'intéressé) : **Autre**

Nom et prénom : ..... **PDG & ASSOCIES - Maître Thomas D'JOURNO**

Adresse : ..... **Avocat  
43-45, rue Breteuil  
13006 MARSEILLE**

### C. - Désignation de l'opérateur de diagnostic

Identité de l'opérateur de diagnostic :

Nom et prénom : ..... **NASRATY Maxime**

Raison sociale et nom de l'entreprise : ..... **Cabinet Maxime NASRATY**

Adresse : ..... **35, cours Pierre Puget  
13006 MARSEILLE**

Numéro SIRET : ..... **424 418 754 00018**

Désignation de la compagnie d'assurance : ... **ALLIANZ**

Numéro de police et date de validité : ..... **808108927 / 30/09/2023**

Certification de compétence **DTI / 0710-017** délivrée par : **SOCOTEC Certification France, le 03/10/2022**

**D. - Identification des bâtiments et des parties de bâtiments visités et des éléments infestés ou ayant été infestés par les termites et ceux qui ne le sont pas :**

Liste des pièces visitées :

Bâtiments et parties de bâtiments visités (1)	Ouvrages, parties d'ouvrages et éléments examinés (2)	Résultats du diagnostic d'infestation (3)
Hall Gustave		
N 0 - 1 - (H0-011) Atrium	Sol - Sol plastique	Absence d'indices d'infestation de termites
	Mur - Plâtre et Peinture	Absence d'indices d'infestation de termites
	Plafond - Faux plafond	Absence d'indices d'infestation de termites
	Porte-Fenêtre - Alu	Absence d'indices d'infestation de termites
N 0 - 2 - (H0-001) Salle de Restaurant Alexandre	Sol - Carrelage	Absence d'indices d'infestation de termites
	Mur - Plâtre et Peinture	Absence d'indices d'infestation de termites
	Plafond - Plâtre et Peinture	Absence d'indices d'infestation de termites
	Porte-Fenêtre - Alu	Absence d'indices d'infestation de termites
N 0 - 3 - (H0-001) Vestiaire 1 - Alexandre	Porte-Fenêtre - Bois et Vernis	Absence d'indices d'infestation de termites
	Sol - Carrelage	Absence d'indices d'infestation de termites
	Mur - Plâtre et Peinture	Absence d'indices d'infestation de termites
	Plafond - Faux plafond	Absence d'indices d'infestation de termites
N 0 - 4 - (H0-001) W-C 1 - Alexandre	Porte - Bois et Peinture	Absence d'indices d'infestation de termites
	Sol - Carrelage	Absence d'indices d'infestation de termites
	Mur - Plâtre et Peinture	Absence d'indices d'infestation de termites
	Plafond - Faux plafond	Absence d'indices d'infestation de termites
N 0 - 5 - (H0-001) W-C 2 - Alexandre	Porte - Bois et Peinture	Absence d'indices d'infestation de termites
	Sol - Carrelage	Absence d'indices d'infestation de termites
	Mur - Plâtre et Peinture	Absence d'indices d'infestation de termites
	Plafond - Faux plafond	Absence d'indices d'infestation de termites
N 0 - 6 - (H0-001) Vestiaire 2 - Alexandre	Porte - Bois et Peinture	Absence d'indices d'infestation de termites
	Sol - Carrelage	Absence d'indices d'infestation de termites
	Mur - Plâtre et Peinture	Absence d'indices d'infestation de termites
	Plafond - Faux plafond	Absence d'indices d'infestation de termites
N 0 - 7 - (H0-001) Cuisine - Alexandre	Porte - Bois et Peinture	Absence d'indices d'infestation de termites
	Sol - Carrelage	Absence d'indices d'infestation de termites
	Mur - Plâtre et Peinture	Absence d'indices d'infestation de termites
	Plafond - Faux plafond	Absence d'indices d'infestation de termites
	Porte-Fenêtre - Alu	Absence d'indices d'infestation de termites
N 0 - 8 - (H0-002) Salle de Danse	Fenêtre - Alu	Absence d'indices d'infestation de termites
	Sol - Parquet Flottant	Absence d'indices d'infestation de termites
	Mur - Plâtre et Peinture	Absence d'indices d'infestation de termites
	Plafond - Faux plafond	Absence d'indices d'infestation de termites
N 0 - 9 - (H0-005) Salle de Restaurant EFL	Porte - Bois et Vernis	Absence d'indices d'infestation de termites
	Sol - Carrelage	Absence d'indices d'infestation de termites
	Mur - Bois et Vernis	Absence d'indices d'infestation de termites
N 0 - 10 - (H0-005) Bureau EFL	Plafond - Plâtre et Peinture	Absence d'indices d'infestation de termites
	Sol - Carrelage	Absence d'indices d'infestation de termites
	Mur - Plâtre et Peinture	Absence d'indices d'infestation de termites
	Plafond - Faux plafond	Absence d'indices d'infestation de termites
N 0 - 11 - (H0-005) Cuisine EFL	Porte - Bois et Vernis	Absence d'indices d'infestation de termites
	Sol - Carrelage	Absence d'indices d'infestation de termites
	Mur - Plâtre et Carrelage	Absence d'indices d'infestation de termites
	Plafond - Faux plafond	Absence d'indices d'infestation de termites
N 0 - 12 - (H0-015) Bureau d'Accueil	Porte - Bois et Vernis	Absence d'indices d'infestation de termites
	Sol - Sol plastique	Absence d'indices d'infestation de termites



Bâtiments et parties de bâtiments visités (1)	Ouvrages, parties d'ouvrages et éléments examinés (2)	Résultats du diagnostic d'infestation (3)
	Mur - Plâtre et Peinture	Absence d'indices d'infestation de termites
	Plafond - Faux plafond	Absence d'indices d'infestation de termites
	Porte-Fenêtre - Bois et Vernis	Absence d'indices d'infestation de termites
N 0 - 13 - (H0-017) Bureau 1	Sol - Sol plastique	Absence d'indices d'infestation de termites
	Mur - Plâtre et Peinture	Absence d'indices d'infestation de termites
	Plafond - Faux plafond	Absence d'indices d'infestation de termites
	Fenêtre - Alu	Absence d'indices d'infestation de termites
	Porte - Bois et Peinture	Absence d'indices d'infestation de termites
N 0 - 14 - (H0-018) Bureau 2	Sol - Sol plastique	Absence d'indices d'infestation de termites
	Mur - Plâtre et Peinture	Absence d'indices d'infestation de termites
	Plafond - Faux plafond	Absence d'indices d'infestation de termites
	Fenêtre - Alu	Absence d'indices d'infestation de termites
	Porte - Bois et Peinture	Absence d'indices d'infestation de termites
N 0 - 15 - (H0-019) Bureau 3	Sol - Sol plastique	Absence d'indices d'infestation de termites
	Mur - Plâtre et Peinture	Absence d'indices d'infestation de termites
	Plafond - Faux plafond	Absence d'indices d'infestation de termites
	Fenêtre - Alu	Absence d'indices d'infestation de termites
	Porte - Bois et Peinture	Absence d'indices d'infestation de termites
N 0 - 16 - (H0-020) Bureau 4	Sol - Sol plastique	Absence d'indices d'infestation de termites
	Mur - Plâtre et Peinture	Absence d'indices d'infestation de termites
	Plafond - Faux plafond	Absence d'indices d'infestation de termites
	Fenêtre - Alu	Absence d'indices d'infestation de termites
	Porte - Bois et Peinture	Absence d'indices d'infestation de termites
N 0 - 17 - (H0-021) Bureau 5	Sol - Sol plastique	Absence d'indices d'infestation de termites
	Mur - Plâtre et Peinture	Absence d'indices d'infestation de termites
	Plafond - Faux plafond	Absence d'indices d'infestation de termites
	Fenêtre - Alu	Absence d'indices d'infestation de termites
	Porte - Bois et Peinture	Absence d'indices d'infestation de termites
N 0 - 18 - (H0-022) Bureau 6	Sol - Sol plastique	Absence d'indices d'infestation de termites
	Mur - Plâtre et Peinture	Absence d'indices d'infestation de termites
	Plafond - Faux plafond	Absence d'indices d'infestation de termites
	Fenêtre - Alu	Absence d'indices d'infestation de termites
	Porte - Bois et Peinture	Absence d'indices d'infestation de termites
N 0 - 19 - (H0-023) Bureau 7	Sol - Sol plastique	Absence d'indices d'infestation de termites
	Mur - Plâtre et Peinture	Absence d'indices d'infestation de termites
	Plafond - Faux plafond	Absence d'indices d'infestation de termites
	Fenêtre - Alu	Absence d'indices d'infestation de termites
	Porte - Bois et Peinture	Absence d'indices d'infestation de termites
N 0 - 20 - (H0-024) Bureau 8	Sol - Sol plastique	Absence d'indices d'infestation de termites
	Mur - Plâtre et Peinture	Absence d'indices d'infestation de termites
	Plafond - Faux plafond	Absence d'indices d'infestation de termites
	Fenêtre - Alu	Absence d'indices d'infestation de termites
	Porte - Bois et Peinture	Absence d'indices d'infestation de termites
N 0 - 21 - (H0-025) Bureau 9	Sol - Sol plastique	Absence d'indices d'infestation de termites
	Mur - Plâtre et Peinture	Absence d'indices d'infestation de termites
	Plafond - Faux plafond	Absence d'indices d'infestation de termites
	Fenêtre - Alu	Absence d'indices d'infestation de termites
	Porte - Bois et Peinture	Absence d'indices d'infestation de termites
N 0 - 22 - (H0-026) Bureau 10	Sol - Sol plastique	Absence d'indices d'infestation de termites
	Mur - Plâtre et Peinture	Absence d'indices d'infestation de termites
	Plafond - Faux plafond	Absence d'indices d'infestation de termites
	Fenêtre - Alu	Absence d'indices d'infestation de termites



Bâtiments et parties de bâtiments visités (1)	Ouvrages, parties d'ouvrages et éléments examinés (2)	Résultats du diagnostic d'infestation (3)
N 0 - 23 - (H0-027) Bureau 11	Porte - Bois et Peinture	Absence d'indices d'infestation de termites
	Sol - Sol plastique	Absence d'indices d'infestation de termites
	Mur - Plâtre et Peinture	Absence d'indices d'infestation de termites
	Plafond - Faux plafond	Absence d'indices d'infestation de termites
	Fenêtre - Alu	Absence d'indices d'infestation de termites
N 0 - 24 - (H0-028) Bureau 12	Porte - Bois et Peinture	Absence d'indices d'infestation de termites
	Sol - Sol plastique	Absence d'indices d'infestation de termites
	Mur - Plâtre et Peinture	Absence d'indices d'infestation de termites
	Plafond - Faux plafond	Absence d'indices d'infestation de termites
	Fenêtre - Alu	Absence d'indices d'infestation de termites
N 0 - 25 - (H0-029) Bureau 13	Porte - Bois et Peinture	Absence d'indices d'infestation de termites
	Sol - Sol plastique	Absence d'indices d'infestation de termites
	Mur - Plâtre et Peinture	Absence d'indices d'infestation de termites
	Plafond - Faux plafond	Absence d'indices d'infestation de termites
	Fenêtre - Alu	Absence d'indices d'infestation de termites
N 0 - 26 - (H0-030) Bureau 14	Porte - Bois et Peinture	Absence d'indices d'infestation de termites
	Sol - Sol plastique	Absence d'indices d'infestation de termites
	Mur - Plâtre et Peinture	Absence d'indices d'infestation de termites
	Plafond - Faux plafond	Absence d'indices d'infestation de termites
	Fenêtre - Alu	Absence d'indices d'infestation de termites
N 0 - 27 - (H0-031) Bureau 15	Porte - Bois et Peinture	Absence d'indices d'infestation de termites
	Sol - Sol plastique	Absence d'indices d'infestation de termites
	Mur - Plâtre et Peinture	Absence d'indices d'infestation de termites
	Plafond - Faux plafond	Absence d'indices d'infestation de termites
	Fenêtre - Alu	Absence d'indices d'infestation de termites
N 0 - 28 - (H0-032) Bureau 16	Porte - Bois et Peinture	Absence d'indices d'infestation de termites
	Sol - Sol plastique	Absence d'indices d'infestation de termites
	Mur - Plâtre et Peinture	Absence d'indices d'infestation de termites
	Plafond - Faux plafond	Absence d'indices d'infestation de termites
	Fenêtre - Alu	Absence d'indices d'infestation de termites
N 0 - 29 - (H0-033) Bureau 17	Porte - Bois et Peinture	Absence d'indices d'infestation de termites
	Sol - Sol plastique	Absence d'indices d'infestation de termites
	Mur - Plâtre et Peinture	Absence d'indices d'infestation de termites
	Plafond - Faux plafond	Absence d'indices d'infestation de termites
	Fenêtre - Alu	Absence d'indices d'infestation de termites
N 0 - 30 - (H0-003) Couloir 1	Porte - Bois et Peinture	Absence d'indices d'infestation de termites
	Sol - Béton	Absence d'indices d'infestation de termites
	Mur - Plâtre et Peinture	Absence d'indices d'infestation de termites
	Plafond - Faux plafond	Absence d'indices d'infestation de termites
N 0 - 31 - (H0-013-014-016) Couloir 2 et placards	Porte - Bois et Peinture	Absence d'indices d'infestation de termites
	Sol - Sol plastique	Absence d'indices d'infestation de termites
	Mur - Plâtre et Peinture	Absence d'indices d'infestation de termites
	Plafond - Faux plafond	Absence d'indices d'infestation de termites
N 0 - 32 - (H0-012) Couloir 3	Porte - Bois et Peinture	Absence d'indices d'infestation de termites
	Sol - Sol plastique	Absence d'indices d'infestation de termites
	Mur - Plâtre et Peinture	Absence d'indices d'infestation de termites
	Plafond - Faux plafond	Absence d'indices d'infestation de termites
N 0 - 33 - (H0-034) Couloir 4	Porte-Fenêtre - Alu	Absence d'indices d'infestation de termites
	Sol - Sol plastique	Absence d'indices d'infestation de termites
	Mur - Plâtre et Peinture	Absence d'indices d'infestation de termites
	Plafond - Faux plafond	Absence d'indices d'infestation de termites



Bâtiments et parties de bâtiments visités (1)	Ouvrages, parties d'ouvrages et éléments examinés (2)	Résultats du diagnostic d'infestation (3)
N 0 - 34 - (H0-004) Local Rangement	Porte - Bois et Peinture	Absence d'indices d'infestation de termites
	Sol - Béton	Absence d'indices d'infestation de termites
	Mur - Plâtre et Peinture	Absence d'indices d'infestation de termites
	Plafond - Faux plafond	Absence d'indices d'infestation de termites
N 0 - 35 - (H0-006) W-C 1	Porte - Bois et Vernis	Absence d'indices d'infestation de termites
	Sol - Carrelage	Absence d'indices d'infestation de termites
	Mur - Plâtre et Peinture	Absence d'indices d'infestation de termites
	Mur - Plâtre et Carrelage	Absence d'indices d'infestation de termites
N 0 - 36 - (H0-006) W-C 2	Plafond - Plâtre et Peinture	Absence d'indices d'infestation de termites
	Porte - Bois et Vernis	Absence d'indices d'infestation de termites
	Sol - Carrelage	Absence d'indices d'infestation de termites
	Mur - Plâtre et Peinture	Absence d'indices d'infestation de termites
N 0 - 37 - Escalier A - Est	Mur - Plâtre et Carrelage	Absence d'indices d'infestation de termites
	Plafond - Plâtre et Peinture	Absence d'indices d'infestation de termites
	Porte - Bois et Vernis	Absence d'indices d'infestation de termites
	Sol - Béton	Absence d'indices d'infestation de termites
N 0 - 38 - Escalier B - Sud	Mur - Plâtre et Peinture	Absence d'indices d'infestation de termites
	Plafond - Plâtre et Peinture	Absence d'indices d'infestation de termites
	Porte - Bois et Vernis	Absence d'indices d'infestation de termites
	Sol - Béton	Absence d'indices d'infestation de termites
N 0 - 39 - Escalier C - Ouest	Mur - Plâtre et Peinture	Absence d'indices d'infestation de termites
	Plafond - Plâtre et Peinture	Absence d'indices d'infestation de termites
	Porte - Bois et Vernis	Absence d'indices d'infestation de termites
	Sol - Béton	Absence d'indices d'infestation de termites
Quai Félix		
N 0 - 1 - (Q0-020) Couloir - Ex New Barocco	Sol - Carrelage	Absence d'indices d'infestation de termites
	Mur - Plâtre et Peinture	Absence d'indices d'infestation de termites
	Plafond - Faux plafond et Peinture	Absence d'indices d'infestation de termites
	Porte - Bois et Peinture	Absence d'indices d'infestation de termites
N 0 - 2 - (Q0-020) Pièce 1 - Ex New Barocco	Sol - Carrelage	Absence d'indices d'infestation de termites
	Mur - Plâtre et Carrelage	Absence d'indices d'infestation de termites
	Plafond - Faux plafond et Peinture	Absence d'indices d'infestation de termites
	Porte - Bois et Peinture	Absence d'indices d'infestation de termites
N 0 - 3 - (Q0-020) Pièce 2 - Ex New Barocco	Sol - Carrelage	Absence d'indices d'infestation de termites
	Mur - Plâtre et Carrelage	Absence d'indices d'infestation de termites
	Plafond - Faux plafond et Peinture	Absence d'indices d'infestation de termites
	Porte - Bois et Peinture	Absence d'indices d'infestation de termites
N 0 - 4 - (Q0-020) Pièce 3 - Ex New Barocco	Sol - Carrelage	Absence d'indices d'infestation de termites
	Mur - Plâtre et PVC	Absence d'indices d'infestation de termites
	Plafond - Plâtre et PVC	Absence d'indices d'infestation de termites
	Porte - PVC	Absence d'indices d'infestation de termites
N 0 - 5 - (Q0-020) Pièce 4 - Ex New Barocco	Sol - Carrelage	Absence d'indices d'infestation de termites
	Mur - Plâtre et Carrelage	Absence d'indices d'infestation de termites
	Plafond - Faux plafond	Absence d'indices d'infestation de termites
	Porte - Bois et Peinture	Absence d'indices d'infestation de termites
N 0 - 6 - (Q0-020) Cuisine - Ex New Barocco	Sol - Carrelage	Absence d'indices d'infestation de termites
	Mur - Plâtre et Carrelage	Absence d'indices d'infestation de termites



Bâtiments et parties de bâtiments visités (1)	Ouvrages, parties d'ouvrages et éléments examinés (2)	Résultats du diagnostic d'infestation (3)
	Plafond - Faux plafond	Absence d'indices d'infestation de termites
	Porte - Bois et Peinture	Absence d'indices d'infestation de termites
N 0 - 7 - (Q0-020) Pièce à four - Ex New Barocco	Sol - Carrelage	Absence d'indices d'infestation de termites
	Mur - Plâtre et Carrelage	Absence d'indices d'infestation de termites
	Plafond - Faux plafond	Absence d'indices d'infestation de termites
	Porte - Bois et Peinture	Absence d'indices d'infestation de termites
N 0 - 8 - (Q0-020) Pièce 5 - Ex New Barocco	Sol - Carrelage	Absence d'indices d'infestation de termites
	Mur - Plâtre et Carrelage	Absence d'indices d'infestation de termites
	Plafond - Faux plafond	Absence d'indices d'infestation de termites
	Porte - Bois et Peinture	Absence d'indices d'infestation de termites
N 0 - 9 - (Q0-020) Pièce 6 - Ex New Barocco	Sol - Carrelage	Absence d'indices d'infestation de termites
	Mur - Plâtre et Carrelage	Absence d'indices d'infestation de termites
	Plafond - Faux plafond	Absence d'indices d'infestation de termites
	Porte - Bois et Peinture	Absence d'indices d'infestation de termites
N 0 - 10 - (Q0-020) W-C 1 - Ex New Barocco	Sol - Carrelage	Absence d'indices d'infestation de termites
	Mur - Plâtre et Carrelage	Absence d'indices d'infestation de termites
	Plafond - Faux plafond	Absence d'indices d'infestation de termites
	Porte - Bois et Peinture	Absence d'indices d'infestation de termites
N 0 - 11 - (Q0-020) Pièce 7 - Ex New Barocco	Sol - Carrelage	Absence d'indices d'infestation de termites
	Mur - Plâtre et Carrelage	Absence d'indices d'infestation de termites
	Plafond - Faux plafond	Absence d'indices d'infestation de termites
	Porte - Bois et Peinture	Absence d'indices d'infestation de termites
N 0 - 12 - (Q0-020) Pièce 8 - Ex New Barocco	Sol - Carrelage	Absence d'indices d'infestation de termites
	Mur - Plâtre et Peinture	Absence d'indices d'infestation de termites
	Plafond - Faux plafond	Absence d'indices d'infestation de termites
	Porte - Bois et Peinture	Absence d'indices d'infestation de termites
N 0 - 13 - (Q0-020) Pièce 9 - Ex New Barocco	Sol - Carrelage	Absence d'indices d'infestation de termites
	Mur - Plâtre et Peinture	Absence d'indices d'infestation de termites
	Plafond - Faux plafond	Absence d'indices d'infestation de termites
	Porte - Bois et Peinture	Absence d'indices d'infestation de termites
N 0 - 14 - (Q0-020) Lavabo 1 - Ex New Barocco	Sol - Carrelage	Absence d'indices d'infestation de termites
	Mur - Plâtre et Carrelage	Absence d'indices d'infestation de termites
	Plafond - Faux plafond	Absence d'indices d'infestation de termites
	Porte - Bois et Peinture	Absence d'indices d'infestation de termites
N 0 - 15 - (Q0-020) Lavabo 2 - Ex New Barocco	Sol - Carrelage	Absence d'indices d'infestation de termites
	Mur - Plâtre et Carrelage	Absence d'indices d'infestation de termites
	Plafond - Faux plafond	Absence d'indices d'infestation de termites
	Porte - Bois et Peinture	Absence d'indices d'infestation de termites
N 0 - 16 - (Q0-020) W-C 2 - Ex New Barocco	Sol - Carrelage	Absence d'indices d'infestation de termites
	Mur - Plâtre et Carrelage	Absence d'indices d'infestation de termites
	Plafond - Faux plafond	Absence d'indices d'infestation de termites
	Porte - Bois et Peinture	Absence d'indices d'infestation de termites
N 0 - 17 - (Q0-020) Salle de Restaurant - Ex New Barocco	Sol - Carrelage	Absence d'indices d'infestation de termites
	Sol - PVC	Absence d'indices d'infestation de termites
	Mur - Plâtre et Tapisserie	Absence d'indices d'infestation de termites
	Mur - Bois et Vernis	Absence d'indices d'infestation de termites
	Plafond - Métal et Peinture	Absence d'indices d'infestation de termites
	Porte-Fenêtre - Alu	Absence d'indices d'infestation de termites
	Porte - Alu	Absence d'indices d'infestation de termites
Porte - Bois et Vernis	Absence d'indices d'infestation de termites	
N 0 - 18 - (Q0-019) Terrasse - Ex New Barocco	Sol - Bois	Absence d'indices d'infestation de termites





Bâtiments et parties de bâtiments visités (1)	Ouvrages, parties d'ouvrages et éléments examinés (2)	Résultats du diagnostic d'infestation (3)
	Mur - Ciment et Peinture	Absence d'indices d'infestation de termites
	Plafond - Métal	Absence d'indices d'infestation de termites
N 0 - 19 - (Q0-021) Local Stockage	Sol - Béton	Absence d'indices d'infestation de termites
	Mur - Plâtre et Peinture	Absence d'indices d'infestation de termites
	Plafond - Faux plafond	Absence d'indices d'infestation de termites
	Porte-Fenêtre - Bois et Vernis	Absence d'indices d'infestation de termites
	Porte - Bois et Peinture	Absence d'indices d'infestation de termites
N 0 - 20 - (Q0-016) Salle d'attente (Couloir) - Médical	Sol - Sol plastique	Absence d'indices d'infestation de termites
	Mur - Plâtre et Peinture	Absence d'indices d'infestation de termites
	Plafond - Faux plafond	Absence d'indices d'infestation de termites
	Porte - Bois et Vernis	Absence d'indices d'infestation de termites
N 0 - 21 - (Q0-001-017) Accueil - Médical	Sol - Sol plastique	Absence d'indices d'infestation de termites
	Mur - Plâtre et Peinture	Absence d'indices d'infestation de termites
	Plafond - Faux plafond	Absence d'indices d'infestation de termites
	Fenêtre - Alu	Absence d'indices d'infestation de termites
	Porte - Bois et Vernis	Absence d'indices d'infestation de termites
N 0 - 22 - (Q0-002) Cabinet Médecin 1 - Pièce 1	Sol - Sol plastique	Absence d'indices d'infestation de termites
	Mur - Plâtre et Peinture	Absence d'indices d'infestation de termites
	Plafond - Faux plafond	Absence d'indices d'infestation de termites
	Fenêtre - Alu	Absence d'indices d'infestation de termites
	Porte - Bois et Peinture	Absence d'indices d'infestation de termites
N 0 - 23 - (Q0-002) Cabinet Médecin 1 - Pièce 2	Sol - Sol plastique	Absence d'indices d'infestation de termites
	Mur - Plâtre et Peinture	Absence d'indices d'infestation de termites
	Plafond - Faux plafond	Absence d'indices d'infestation de termites
	Fenêtre - Alu	Absence d'indices d'infestation de termites
	Porte - Bois et Peinture	Absence d'indices d'infestation de termites
N 0 - 24 - (Q0-002) Cabinet Médecin 1 - Pièce 3	Sol - Sol plastique	Absence d'indices d'infestation de termites
	Mur - Plâtre et Peinture	Absence d'indices d'infestation de termites
	Plafond - Faux plafond	Absence d'indices d'infestation de termites
	Fenêtre - Alu	Absence d'indices d'infestation de termites
	Porte - Bois et Peinture	Absence d'indices d'infestation de termites
N 0 - 25 - (Q0-003) Cabinet Médecin 2	Sol - Sol plastique	Absence d'indices d'infestation de termites
	Mur - Plâtre et Peinture	Absence d'indices d'infestation de termites
	Plafond - Faux plafond	Absence d'indices d'infestation de termites
	Fenêtre - Alu	Absence d'indices d'infestation de termites
	Porte - Bois et Peinture	Absence d'indices d'infestation de termites
N 0 - 26 - (Q0-004) Cabinet Médecin 3	Sol - Sol plastique	Absence d'indices d'infestation de termites
	Mur - Plâtre et Peinture	Absence d'indices d'infestation de termites
	Plafond - Faux plafond	Absence d'indices d'infestation de termites
	Fenêtre - Alu	Absence d'indices d'infestation de termites
	Porte - Bois et Peinture	Absence d'indices d'infestation de termites
N 0 - 27 - (Q0-005) Cabinet Médecin 4	Sol - Sol plastique	Absence d'indices d'infestation de termites
	Mur - Plâtre et Peinture	Absence d'indices d'infestation de termites
	Plafond - Faux plafond	Absence d'indices d'infestation de termites
	Fenêtre - Alu	Absence d'indices d'infestation de termites
	Porte - Bois et Peinture	Absence d'indices d'infestation de termites
N 0 - 28 - (Q0-006) Cabinet Médecin 5	Sol - Sol plastique	Absence d'indices d'infestation de termites
	Mur - Plâtre et Peinture	Absence d'indices d'infestation de termites
	Plafond - Faux plafond	Absence d'indices d'infestation de termites
	Fenêtre - Alu	Absence d'indices d'infestation de termites
	Porte - Bois et Peinture	Absence d'indices d'infestation de termites
N 0 - 29 - (Q0-007) Cabinet Médecin 6	Sol - Sol plastique	Absence d'indices d'infestation de termites



Bâtiments et parties de bâtiments visités (1)	Ouvrages, parties d'ouvrages et éléments examinés (2)	Résultats du diagnostic d'infestation (3)
	Mur - Plâtre et Peinture	Absence d'indices d'infestation de termites
	Plafond - Faux plafond	Absence d'indices d'infestation de termites
	Fenêtre - Alu	Absence d'indices d'infestation de termites
	Porte - Bois et Peinture	Absence d'indices d'infestation de termites
N 0 - 30 - (Q0-008) Cabinet Médecin 7	Sol - Sol plastique	Absence d'indices d'infestation de termites
	Mur - Plâtre et Peinture	Absence d'indices d'infestation de termites
	Plafond - Faux plafond	Absence d'indices d'infestation de termites
	Fenêtre - Alu	Absence d'indices d'infestation de termites
	Porte - Bois et Peinture	Absence d'indices d'infestation de termites
N 0 - 31 - (Q0-009) Cabinet Médecin 8	Sol - Sol plastique	Absence d'indices d'infestation de termites
	Mur - Plâtre et Peinture	Absence d'indices d'infestation de termites
	Plafond - Faux plafond	Absence d'indices d'infestation de termites
	Fenêtre - Alu	Absence d'indices d'infestation de termites
	Porte - Bois et Peinture	Absence d'indices d'infestation de termites
N 0 - 32 - (Q0-010) Cabinet Médecin 9	Sol - Sol plastique	Absence d'indices d'infestation de termites
	Mur - Plâtre et Peinture	Absence d'indices d'infestation de termites
	Plafond - Faux plafond	Absence d'indices d'infestation de termites
	Fenêtre - Alu	Absence d'indices d'infestation de termites
	Porte - Bois et Peinture	Absence d'indices d'infestation de termites
N 0 - 33 - (Q0-011-012-013) Cabinet Dentistes - Hall	Sol - Sol plastique	Absence d'indices d'infestation de termites
	Mur - Plâtre et Peinture	Absence d'indices d'infestation de termites
	Plafond - Faux plafond	Absence d'indices d'infestation de termites
	Porte - Bois et Peinture	Absence d'indices d'infestation de termites
N 0 - 34 - (Q0-011-012-013) Cabinet Dentistes - Pièce 1	Sol - Sol plastique	Absence d'indices d'infestation de termites
	Mur - Plâtre et Peinture	Absence d'indices d'infestation de termites
	Plafond - Faux plafond	Absence d'indices d'infestation de termites
	Fenêtre - Alu	Absence d'indices d'infestation de termites
	Porte - Bois et Peinture	Absence d'indices d'infestation de termites
N 0 - 35 - (Q0-011-012-013) Cabinet Dentistes - Pièce 2	Sol - Sol plastique	Absence d'indices d'infestation de termites
	Mur - Plâtre et Peinture	Absence d'indices d'infestation de termites
	Plafond - Faux plafond	Absence d'indices d'infestation de termites
	Porte - Bois et Peinture	Absence d'indices d'infestation de termites
N 0 - 36 - (Q0-011-012-013) Cabinet Dentistes - Pièce 3	Sol - Sol plastique	Absence d'indices d'infestation de termites
	Mur - Plâtre et Peinture	Absence d'indices d'infestation de termites
	Plafond - Faux plafond	Absence d'indices d'infestation de termites
	Fenêtre - Alu	Absence d'indices d'infestation de termites
	Porte - Bois et Peinture	Absence d'indices d'infestation de termites
N 0 - 37 - (Q0-011-012-013) Cabinet Dentistes - Pièce 4	Sol - Sol plastique	Absence d'indices d'infestation de termites
	Mur - Plâtre et Peinture	Absence d'indices d'infestation de termites
	Plafond - Faux plafond	Absence d'indices d'infestation de termites
	Fenêtre - Alu	Absence d'indices d'infestation de termites
	Porte - Bois et Peinture	Absence d'indices d'infestation de termites
N 0 - 38 - (Q0-011-012-013) Cabinet Dentistes - Pièce 5	Sol - Sol plastique	Absence d'indices d'infestation de termites
	Mur - Plâtre et Peinture	Absence d'indices d'infestation de termites
	Plafond - Faux plafond	Absence d'indices d'infestation de termites
	Fenêtre - Alu	Absence d'indices d'infestation de termites
	Porte - Bois et Peinture	Absence d'indices d'infestation de termites



Bâtiments et parties de bâtiments visités (1)	Ouvrages, parties d'ouvrages et éléments examinés (2)	Résultats du diagnostic d'infestation (3)
N 0 - 39 - (Q0-011-012-013) Cabinet Dentistes - Pièce 6	Sol - Sol plastique	Absence d'indices d'infestation de termites
	Mur - Plâtre et Peinture	Absence d'indices d'infestation de termites
	Plafond - Faux plafond	Absence d'indices d'infestation de termites
	Porte - Bois et Peinture	Absence d'indices d'infestation de termites
N 0 - 40 - (Q0-011-012-013) Cabinet Dentistes - Pièce 7	Sol - Sol plastique	Absence d'indices d'infestation de termites
	Mur - Plâtre et Peinture	Absence d'indices d'infestation de termites
	Plafond - Faux plafond	Absence d'indices d'infestation de termites
	Porte - Bois et Peinture	Absence d'indices d'infestation de termites
N 0 - 41 - (Q0-014) Lavabo 1 - Médical	Sol - Carrelage	Absence d'indices d'infestation de termites
	Mur - Plâtre et Peinture	Absence d'indices d'infestation de termites
	Mur - Plâtre et Carrelage	Absence d'indices d'infestation de termites
	Plafond - Plâtre et Peinture	Absence d'indices d'infestation de termites
	Porte - Bois et Vernis	Absence d'indices d'infestation de termites
N 0 - 42 - (Q0-014) W-C 1 - Médical	Sol - Carrelage	Absence d'indices d'infestation de termites
	Mur - Plâtre et Peinture	Absence d'indices d'infestation de termites
	Mur - Plâtre et Carrelage	Absence d'indices d'infestation de termites
	Plafond - Plâtre et Peinture	Absence d'indices d'infestation de termites
	Porte - Bois et Vernis	Absence d'indices d'infestation de termites
N 0 - 43 - (Q0-014) W-C 2 - Médical	Sol - Carrelage	Absence d'indices d'infestation de termites
	Mur - Plâtre et Peinture	Absence d'indices d'infestation de termites
	Mur - Plâtre et Carrelage	Absence d'indices d'infestation de termites
	Plafond - Plâtre et Peinture	Absence d'indices d'infestation de termites
	Porte - Bois et Vernis	Absence d'indices d'infestation de termites
N 0 - 44 - (Q0-014) Lavabo 2 - Médical	Sol - Carrelage	Absence d'indices d'infestation de termites
	Mur - Plâtre et Peinture	Absence d'indices d'infestation de termites
	Mur - Plâtre et Carrelage	Absence d'indices d'infestation de termites
	Plafond - Plâtre et Peinture	Absence d'indices d'infestation de termites
	Porte - Bois et Vernis	Absence d'indices d'infestation de termites
N 0 - 45 - (Q0-014) W-C 3 - Médical	Sol - Carrelage	Absence d'indices d'infestation de termites
	Mur - Plâtre et Peinture	Absence d'indices d'infestation de termites
	Mur - Plâtre et Carrelage	Absence d'indices d'infestation de termites
	Plafond - Plâtre et Peinture	Absence d'indices d'infestation de termites
	Porte - Bois et Vernis	Absence d'indices d'infestation de termites
N 0 - 46 - (Q0-014) W-C 4 - Médical	Sol - Carrelage	Absence d'indices d'infestation de termites
	Mur - Plâtre et Peinture	Absence d'indices d'infestation de termites
	Mur - Plâtre et Carrelage	Absence d'indices d'infestation de termites
	Plafond - Plâtre et Peinture	Absence d'indices d'infestation de termites
	Porte - Bois et Vernis	Absence d'indices d'infestation de termites
N 0 - 47 - (Q0-028) Locaux (VME) - Pièce 1	Sol - Parquet flottant	Absence d'indices d'infestation de termites
	Sol - Moquette	Absence d'indices d'infestation de termites
	Plafond - Plâtre et Peinture	Absence d'indices d'infestation de termites
	Plafond - Faux plafond	Absence d'indices d'infestation de termites
	Fenêtre - Alu	Absence d'indices d'infestation de termites
	Porte-Fenêtre - Alu	Absence d'indices d'infestation de termites
N 0 - 48 - (Q0-029) Locaux (VME) - Pièce 2	Sol - Parquet flottant	Absence d'indices d'infestation de termites
	Mur - Contreplaqué et Peinture	Absence d'indices d'infestation de termites
	Plafond - Faux plafond	Absence d'indices d'infestation de termites
	Porte-Fenêtre - Alu	Absence d'indices d'infestation de termites
	Fenêtre - Alu	Absence d'indices d'infestation de termites



Bâtiments et parties de bâtiments visités (1)	Ouvrages, parties d'ouvrages et éléments examinés (2)	Résultats du diagnostic d'infestation (3)
N 0 - 49 - (Q0-029) Locaux (VME) - Pièce 3	Sol - Parquet flottant	Absence d'indices d'infestation de termites
	Mur - Contreplaqué et Peinture	Absence d'indices d'infestation de termites
	Plafond - Faux plafond	Absence d'indices d'infestation de termites
	Fenêtre - Alu	Absence d'indices d'infestation de termites
	Porte - Bois et Vernis	Absence d'indices d'infestation de termites
N 0 - 50 - (Q0-029) Locaux (VME) - Pièce 4	Sol - Parquet flottant	Absence d'indices d'infestation de termites
	Mur - Contreplaqué et Peinture	Absence d'indices d'infestation de termites
	Plafond - Faux plafond	Absence d'indices d'infestation de termites
	Fenêtre - Alu	Absence d'indices d'infestation de termites
	Porte - Bois et Vernis	Absence d'indices d'infestation de termites
N 0 - 51 - (Q0-029) Locaux (VME) - Local Technique (Non clos)	Sol - Béton	Absence d'indices d'infestation de termites
	Mur - Plaque de plâtre	Absence d'indices d'infestation de termites
	Mur - Béton et Isolant	Absence d'indices d'infestation de termites
	Plafond - Métal et Isolant	Absence d'indices d'infestation de termites
	Porte - Bois et Peinture	Absence d'indices d'infestation de termites
N 0 - 52 - (Q0-028) Locaux (VME) - Lavabo	Sol - Carrelage	Absence d'indices d'infestation de termites
	Mur - Plâtre et Peinture	Absence d'indices d'infestation de termites
	Mur - Plâtre et Carrelage	Absence d'indices d'infestation de termites
	Plafond - Plâtre et Peinture	Absence d'indices d'infestation de termites
	Porte - Bois et Peinture	Absence d'indices d'infestation de termites
N 0 - 53 - (Q0-028) Locaux (VME) - W-C 1	Sol - Carrelage	Absence d'indices d'infestation de termites
	Mur - Plâtre et Peinture	Absence d'indices d'infestation de termites
	Mur - Plâtre et Carrelage	Absence d'indices d'infestation de termites
	Plafond - Plâtre et Peinture	Absence d'indices d'infestation de termites
	Porte - Bois et Peinture	Absence d'indices d'infestation de termites
N 0 - 54 - (Q0-028) Locaux (VME) - W-C 2	Sol - Carrelage	Absence d'indices d'infestation de termites
	Mur - Plâtre et Peinture	Absence d'indices d'infestation de termites
	Mur - Plâtre et Carrelage	Absence d'indices d'infestation de termites
	Plafond - Plâtre et Peinture	Absence d'indices d'infestation de termites
	Porte - Bois et Peinture	Absence d'indices d'infestation de termites
N 0 - 55 - (Q0-028) Locaux (VME) - W-C 3	Sol - Carrelage	Absence d'indices d'infestation de termites
	Mur - Plâtre et Peinture	Absence d'indices d'infestation de termites
	Mur - Plâtre et Carrelage	Absence d'indices d'infestation de termites
	Plafond - Plâtre et Peinture	Absence d'indices d'infestation de termites
	Porte - Bois et Peinture	Absence d'indices d'infestation de termites
N 0 - 56 - (Q0-028) Locaux (VME) - Pièce 5	Sol - Carrelage	Absence d'indices d'infestation de termites
	Mur - Plâtre et Peinture	Absence d'indices d'infestation de termites
	Plafond - Faux plafond	Absence d'indices d'infestation de termites
	Porte - Bois et Peinture	Absence d'indices d'infestation de termites
N 0 - 57 - (Q0-025) Locaux (VME) - Pièce 6	Sol - Parquet flottant	Absence d'indices d'infestation de termites
	Mur - Plâtre et Peinture	Absence d'indices d'infestation de termites
	Plafond - Faux plafond	Absence d'indices d'infestation de termites
	Porte - Bois et Peinture	Absence d'indices d'infestation de termites
N 0 - 58 - (Q0-028) Locaux (VME) - Pièce 7	Sol - Carrelage	Absence d'indices d'infestation de termites
	Mur - Plâtre et Peinture	Absence d'indices d'infestation de termites
	Plafond - Faux plafond	Absence d'indices d'infestation de termites
	Fenêtre - Alu	Absence d'indices d'infestation de termites
	Porte - Alu	Absence d'indices d'infestation de termites
N 0 - 59 - (Q0-025-028) Locaux (VME) - Pièce 8	Sol - Moquette	Absence d'indices d'infestation de termites



Bâtiments et parties de bâtiments visités (1)	Ouvrages, parties d'ouvrages et éléments examinés (2)	Résultats du diagnostic d'infestation (3)
	Sol - Parquet flottant	Absence d'indices d'infestation de termites
	Mur - Plâtre et Peinture	Absence d'indices d'infestation de termites
	Plafond - Faux plafond	Absence d'indices d'infestation de termites
	Porte-Fenêtre - Bois et Vernis	Absence d'indices d'infestation de termites
	Porte - Alu	Absence d'indices d'infestation de termites
N 0 - 60 - (Q0-025) Locaux (VME) - Pièce 9	Sol - Parquet flottant	Absence d'indices d'infestation de termites
	Mur - Plâtre et Peinture	Absence d'indices d'infestation de termites
	Plafond - Faux plafond	Absence d'indices d'infestation de termites
	Fenêtre - Alu	Absence d'indices d'infestation de termites
	Porte - Bois et Peinture	Absence d'indices d'infestation de termites
N 0 - 61 - (Q0-024) Atrium - Lavabo 1	Sol - Carrelage	Absence d'indices d'infestation de termites
	Mur - Plâtre et Peinture	Absence d'indices d'infestation de termites
	Mur - Plâtre et Carrelage	Absence d'indices d'infestation de termites
	Plafond - Plâtre et Peinture	Absence d'indices d'infestation de termites
	Porte - Bois et Peinture	Absence d'indices d'infestation de termites
N 0 - 62 - (Q0-024) Atrium - W-C 1	Sol - Carrelage	Absence d'indices d'infestation de termites
	Mur - Plâtre et Peinture	Absence d'indices d'infestation de termites
	Mur - Plâtre et Carrelage	Absence d'indices d'infestation de termites
	Plafond - Plâtre et Peinture	Absence d'indices d'infestation de termites
	Porte - Bois et Peinture	Absence d'indices d'infestation de termites
N 0 - 63 - (Q0-024) Atrium - W-C 2	Sol - Carrelage	Absence d'indices d'infestation de termites
	Mur - Plâtre et Peinture	Absence d'indices d'infestation de termites
	Mur - Plâtre et Carrelage	Absence d'indices d'infestation de termites
	Plafond - Plâtre et Peinture	Absence d'indices d'infestation de termites
	Porte - Bois et Peinture	Absence d'indices d'infestation de termites
N 0 - 64 - (Q0-024) Atrium - Lavabo 2	Sol - Carrelage	Absence d'indices d'infestation de termites
	Mur - Plâtre et Peinture	Absence d'indices d'infestation de termites
	Mur - Plâtre et Carrelage	Absence d'indices d'infestation de termites
	Plafond - Plâtre et Peinture	Absence d'indices d'infestation de termites
	Porte - Bois et Peinture	Absence d'indices d'infestation de termites
N 0 - 65 - (Q0-024) Atrium - W-C 3	Sol - Carrelage	Absence d'indices d'infestation de termites
	Mur - Plâtre et Peinture	Absence d'indices d'infestation de termites
	Mur - Plâtre et Carrelage	Absence d'indices d'infestation de termites
	Plafond - Plâtre et Peinture	Absence d'indices d'infestation de termites
	Porte - Bois et Peinture	Absence d'indices d'infestation de termites
N 0 - 66 - (Q0-024) Atrium - W-C 4	Sol - Carrelage	Absence d'indices d'infestation de termites
	Mur - Plâtre et Peinture	Absence d'indices d'infestation de termites
	Mur - Plâtre et Carrelage	Absence d'indices d'infestation de termites
	Plafond - Plâtre et Peinture	Absence d'indices d'infestation de termites
	Porte - Bois et Peinture	Absence d'indices d'infestation de termites
N 0 - 67 - (Q0-022-023) Hall et placard	Sol - Béton	Absence d'indices d'infestation de termites
	Mur - Plâtre et Peinture	Absence d'indices d'infestation de termites
	Plafond - Faux plafond	Absence d'indices d'infestation de termites
	Porte - Bois et Peinture	Absence d'indices d'infestation de termites
N 0 - 68 - (Q0-018) Couloir 2	Sol - Béton	Absence d'indices d'infestation de termites
	Mur - Plâtre et Peinture	Absence d'indices d'infestation de termites
	Plafond - Faux plafond	Absence d'indices d'infestation de termites
	Porte - Bois et Peinture	Absence d'indices d'infestation de termites
N 0 - 69 - Escalier F - Ouest	Sol - Béton	Absence d'indices d'infestation de termites
	Mur - Plâtre et Peinture	Absence d'indices d'infestation de termites
	Plafond - Plâtre et Peinture	Absence d'indices d'infestation de termites
	Porte - Bois et Peinture	Absence d'indices d'infestation de termites



Bâtiments et parties de bâtiments visités (1)	Ouvrages, parties d'ouvrages et éléments examinés (2)	Résultats du diagnostic d'infestation (3)
N 0 - 70 - Escalier E - Centre	Sol - Béton	Absence d'indices d'infestation de termites
	Mur - Plâtre et Peinture	Absence d'indices d'infestation de termites
	Plafond - Plâtre et Peinture	Absence d'indices d'infestation de termites
	Porte - Bois et Peinture	Absence d'indices d'infestation de termites
N 0 - 71 - (Q0-027) Local Poubelle	Sol - Béton	Absence d'indices d'infestation de termites
	Mur - Plâtre et Peinture	Absence d'indices d'infestation de termites
	Plafond - Plâtre et Peinture	Absence d'indices d'infestation de termites
	Porte - Métal	Absence d'indices d'infestation de termites
N 1 - 1 - Escalier et palier - Logement	Sol - Béton	Absence d'indices d'infestation de termites
	Sol - Parquet flottant	Absence d'indices d'infestation de termites
	Mur - Plâtre et Peinture	Absence d'indices d'infestation de termites
	Plafond - Plâtre et Peinture	Absence d'indices d'infestation de termites
	Porte - Métal	Absence d'indices d'infestation de termites
N 1 - 2 - (Q1-001-002) Séjour-cuisine - Logement	Sol - Parquet flottant	Absence d'indices d'infestation de termites
	Mur - Plâtre et Peinture	Absence d'indices d'infestation de termites
	Plafond - Plâtre et Peinture	Absence d'indices d'infestation de termites
	Porte-Fenêtre - Alu	Absence d'indices d'infestation de termites
	Fenêtre - Alu	Absence d'indices d'infestation de termites
	Porte - Bois et Peinture	Absence d'indices d'infestation de termites
N 1 - 3 - (Q1-004) Chambre - Logement	Sol - Parquet flottant	Absence d'indices d'infestation de termites
	Mur - Plâtre et Peinture	Absence d'indices d'infestation de termites
	Plafond - Plâtre et Peinture	Absence d'indices d'infestation de termites
	Porte-Fenêtre - Alu	Absence d'indices d'infestation de termites
	Porte - Bois et Peinture	Absence d'indices d'infestation de termites
N 1 - 4 - (Q1-007) Couloir - Logement	Sol - Parquet flottant	Absence d'indices d'infestation de termites
	Mur - Plâtre et Peinture	Absence d'indices d'infestation de termites
	Plafond - Plâtre et Peinture	Absence d'indices d'infestation de termites
	Porte - Bois et Peinture	Absence d'indices d'infestation de termites
N 1 - 5 - (Q1-006) W-C - Logement	Sol - Carrelage	Absence d'indices d'infestation de termites
	Mur - Plâtre et Peinture	Absence d'indices d'infestation de termites
	Mur - Plâtre et Carrelage	Absence d'indices d'infestation de termites
	Plafond - Plâtre et Peinture	Absence d'indices d'infestation de termites
	Fenêtre - Alu	Absence d'indices d'infestation de termites
	Porte - Bois et Peinture	Absence d'indices d'infestation de termites
N 1 - 6 - (Q1-005) SdB - Logement	Sol - Carrelage	Absence d'indices d'infestation de termites
	Mur - Plâtre et Peinture	Absence d'indices d'infestation de termites
	Mur - Plâtre et Carrelage	Absence d'indices d'infestation de termites
	Plafond - Plâtre et Peinture	Absence d'indices d'infestation de termites
	Porte-Fenêtre - Alu	Absence d'indices d'infestation de termites
	Porte - Bois et Peinture	Absence d'indices d'infestation de termites
N 1 - 7 - (Q1-003) Terrasse - Logement	Sol - Dallage	Absence d'indices d'infestation de termites
	Mur - Ciment et Peinture	Absence d'indices d'infestation de termites
	Mur - Métal et Peinture	Absence d'indices d'infestation de termites
N 1 - 8 - (Q1-008) Bureau 1	Sol - Sol plastique	Absence d'indices d'infestation de termites
	Mur - Plâtre et Peinture	Absence d'indices d'infestation de termites
	Plafond - Faux plafond	Absence d'indices d'infestation de termites
	Porte-Fenêtre - Alu	Absence d'indices d'infestation de termites
	Porte - Bois et Peinture	Absence d'indices d'infestation de termites
N 1 - 9 - Bureau 1 - Terrasse	Sol - Dallage	Absence d'indices d'infestation de termites
	Mur - Ciment	Absence d'indices d'infestation de termites
N 1 - 10 - (Q1-012) Bureau 2 - Pièce 1	Sol - Sol plastique	Absence d'indices d'infestation de termites
	Mur - Plâtre et Peinture	Absence d'indices d'infestation de termites





Bâtiments et parties de bâtiments visités (1)	Ouvrages, parties d'ouvrages et éléments examinés (2)	Résultats du diagnostic d'infestation (3)
	Plafond - Faux plafond	Absence d'indices d'infestation de termites
	Fenêtre - Alu	Absence d'indices d'infestation de termites
	Porte - Bois et Peinture	Absence d'indices d'infestation de termites
N 1 - 11 - (Q1-013-014-015) Bureau 2 - Pièce 2	Sol - Sol plastique	Absence d'indices d'infestation de termites
	Mur - Plâtre et Peinture	Absence d'indices d'infestation de termites
	Plafond - Faux plafond	Absence d'indices d'infestation de termites
	Fenêtre - Alu	Absence d'indices d'infestation de termites
	Porte - Bois et Peinture	Absence d'indices d'infestation de termites
N 1 - 12 - (Q1-016-017-018) Bureau 3 - Pièce 1	Sol - Sol plastique	Absence d'indices d'infestation de termites
	Mur - Plâtre et Peinture	Absence d'indices d'infestation de termites
	Plafond - Faux plafond	Absence d'indices d'infestation de termites
	Fenêtre - Alu	Absence d'indices d'infestation de termites
	Porte - Bois et Peinture	Absence d'indices d'infestation de termites
N 1 - 13 - (Q1-016) Bureau 3 - Pièce 2	Sol - Sol plastique	Absence d'indices d'infestation de termites
	Mur - Plâtre et Peinture	Absence d'indices d'infestation de termites
	Plafond - Faux plafond	Absence d'indices d'infestation de termites
	Fenêtre - Alu	Absence d'indices d'infestation de termites
	Porte - Bois et Peinture	Absence d'indices d'infestation de termites
N 1 - 14 - (Q1-018) Bureau 3 - Pièce 3	Sol - Sol plastique	Absence d'indices d'infestation de termites
	Mur - Plâtre et Peinture	Absence d'indices d'infestation de termites
	Plafond - Faux plafond	Absence d'indices d'infestation de termites
	Fenêtre - Alu	Absence d'indices d'infestation de termites
	Porte - Bois et Peinture	Absence d'indices d'infestation de termites
N 1 - 15 - (Q1-019) Bureau 4	Sol - Sol plastique	Absence d'indices d'infestation de termites
	Mur - Plâtre et Peinture	Absence d'indices d'infestation de termites
	Plafond - Faux plafond	Absence d'indices d'infestation de termites
	Fenêtre - Alu	Absence d'indices d'infestation de termites
	Porte - Bois et Peinture	Absence d'indices d'infestation de termites
N 1 - 16 - (Q1-020) Bureau 5	Sol - Sol plastique	Absence d'indices d'infestation de termites
	Mur - Plâtre et Peinture	Absence d'indices d'infestation de termites
	Plafond - Faux plafond	Absence d'indices d'infestation de termites
	Fenêtre - Alu	Absence d'indices d'infestation de termites
	Porte - Bois et Peinture	Absence d'indices d'infestation de termites
N 1 - 17 - (Q1-021) Bureau 6	Sol - Sol plastique	Absence d'indices d'infestation de termites
	Mur - Plâtre et Peinture	Absence d'indices d'infestation de termites
	Plafond - Faux plafond	Absence d'indices d'infestation de termites
	Fenêtre - Alu	Absence d'indices d'infestation de termites
	Porte - Bois et Peinture	Absence d'indices d'infestation de termites
N 1 - 18 - (Q1-022-023) Bureau 7	Sol - Sol plastique	Absence d'indices d'infestation de termites
	Mur - Plâtre et Peinture	Absence d'indices d'infestation de termites
	Plafond - Faux plafond	Absence d'indices d'infestation de termites
	Fenêtre - Alu	Absence d'indices d'infestation de termites
	Porte - Bois et Peinture	Absence d'indices d'infestation de termites
N 1 - 19 - (Q1-024) Bureau 8	Sol - Sol plastique	Absence d'indices d'infestation de termites
	Mur - Plâtre et Peinture	Absence d'indices d'infestation de termites
	Plafond - Faux plafond	Absence d'indices d'infestation de termites
	Fenêtre - Alu	Absence d'indices d'infestation de termites
	Porte - Bois et Peinture	Absence d'indices d'infestation de termites
N 1 - 20 - (Q1-025) Bureau 9	Sol - Sol plastique	Absence d'indices d'infestation de termites
	Mur - Plâtre et Peinture	Absence d'indices d'infestation de termites
	Plafond - Faux plafond	Absence d'indices d'infestation de termites
	Fenêtre - Alu	Absence d'indices d'infestation de termites



Bâtiments et parties de bâtiments visités (1)	Ouvrages, parties d'ouvrages et éléments examinés (2)	Résultats du diagnostic d'infestation (3)
N 1 - 21 - (Q1-026-027) Bureau 10	Porte - Bois et Peinture	Absence d'indices d'infestation de termites
	Sol - Sol plastique	Absence d'indices d'infestation de termites
	Mur - Plâtre et Peinture	Absence d'indices d'infestation de termites
	Plafond - Faux plafond	Absence d'indices d'infestation de termites
	Fenêtre - Alu	Absence d'indices d'infestation de termites
N 1 - 22 - (Q1-028) Bureau 11	Porte - Bois et Peinture	Absence d'indices d'infestation de termites
	Sol - Sol plastique	Absence d'indices d'infestation de termites
	Mur - Plâtre et Peinture	Absence d'indices d'infestation de termites
	Plafond - Faux plafond	Absence d'indices d'infestation de termites
	Fenêtre - Alu	Absence d'indices d'infestation de termites
N 1 - 23 - (Q1-030) Cabinet Médical - Pièce 1	Porte - Bois et Peinture	Absence d'indices d'infestation de termites
	Sol - Sol plastique	Absence d'indices d'infestation de termites
	Mur - Plâtre et Peinture	Absence d'indices d'infestation de termites
	Plafond - Faux plafond	Absence d'indices d'infestation de termites
	Fenêtre - Alu	Absence d'indices d'infestation de termites
N 1 - 24 - (Q1-032) Cabinet Médical - Couloir	Porte - Bois et Peinture	Absence d'indices d'infestation de termites
	Sol - Sol plastique	Absence d'indices d'infestation de termites
	Mur - Plâtre et Peinture	Absence d'indices d'infestation de termites
	Plafond - Faux plafond	Absence d'indices d'infestation de termites
N 1 - 25 - (Q1-032) Cabinet Médical - Pièce 2	Porte - Bois et Peinture	Absence d'indices d'infestation de termites
	Sol - Sol plastique	Absence d'indices d'infestation de termites
	Mur - Plâtre et Peinture	Absence d'indices d'infestation de termites
	Plafond - Faux plafond	Absence d'indices d'infestation de termites
	Fenêtre - Alu	Absence d'indices d'infestation de termites
N 1 - 26 - (Q1-032) Cabinet Médical - Pièce 3	Porte - Bois et Peinture	Absence d'indices d'infestation de termites
	Sol - Sol plastique	Absence d'indices d'infestation de termites
	Mur - Plâtre et Peinture	Absence d'indices d'infestation de termites
	Plafond - Faux plafond	Absence d'indices d'infestation de termites
	Fenêtre - Alu	Absence d'indices d'infestation de termites
N 1 - 27 - (Q1-030) Cabinet Médical - Pièce 4	Porte - Bois et Peinture	Absence d'indices d'infestation de termites
	Sol - Sol plastique	Absence d'indices d'infestation de termites
	Mur - Plâtre et Peinture	Absence d'indices d'infestation de termites
	Plafond - Faux plafond	Absence d'indices d'infestation de termites
	Fenêtre - Alu	Absence d'indices d'infestation de termites
N 1 - 28 - (Q1-034-037) Bureau 12	Porte - Bois et Peinture	Absence d'indices d'infestation de termites
	Sol - Sol plastique	Absence d'indices d'infestation de termites
	Mur - Plâtre et Peinture	Absence d'indices d'infestation de termites
	Plafond - Faux plafond	Absence d'indices d'infestation de termites
	Fenêtre - Alu	Absence d'indices d'infestation de termites
N 1 - 29 - (Q1-040) Bureau 13	Porte - Bois et Peinture	Absence d'indices d'infestation de termites
	Sol - Sol plastique	Absence d'indices d'infestation de termites
	Mur - Plâtre et Peinture	Absence d'indices d'infestation de termites
	Plafond - Faux plafond	Absence d'indices d'infestation de termites
	Fenêtre - Alu	Absence d'indices d'infestation de termites
N 1 - 30 - (Q1-041) Bureau 14	Porte - Bois et Peinture	Absence d'indices d'infestation de termites
	Sol - Sol plastique	Absence d'indices d'infestation de termites
	Mur - Plâtre et Peinture	Absence d'indices d'infestation de termites
	Plafond - Faux plafond	Absence d'indices d'infestation de termites
	Fenêtre - Alu	Absence d'indices d'infestation de termites
N 1 - 31 - (Q1-042) Bureau 15	Porte - Bois et Peinture	Absence d'indices d'infestation de termites
	Sol - Sol plastique	Absence d'indices d'infestation de termites



Bâtiments et parties de bâtiments visités (1)	Ouvrages, parties d'ouvrages et éléments examinés (2)	Résultats du diagnostic d'infestation (3)
	Plafond - Faux plafond	Absence d'indices d'infestation de termites
	Fenêtre - Alu	Absence d'indices d'infestation de termites
	Porte - Bois et Peinture	Absence d'indices d'infestation de termites
N 1 - 32 - (Q1-043) Bureau 16	Sol - Sol plastique	Absence d'indices d'infestation de termites
	Mur - Plâtre et Peinture	Absence d'indices d'infestation de termites
	Plafond - Faux plafond	Absence d'indices d'infestation de termites
	Fenêtre - Alu	Absence d'indices d'infestation de termites
	Porte - Bois et Peinture	Absence d'indices d'infestation de termites
N 1 - 33 - (Q1-044) Bureau 17	Sol - Sol plastique	Absence d'indices d'infestation de termites
	Mur - Plâtre et Peinture	Absence d'indices d'infestation de termites
	Plafond - Faux plafond	Absence d'indices d'infestation de termites
	Fenêtre - Alu	Absence d'indices d'infestation de termites
	Porte - Bois et Peinture	Absence d'indices d'infestation de termites
N 1 - 34 - (Q1-045) Bureau 18	Sol - Sol plastique	Absence d'indices d'infestation de termites
	Mur - Plâtre et Peinture	Absence d'indices d'infestation de termites
	Plafond - Faux plafond	Absence d'indices d'infestation de termites
	Fenêtre - Alu	Absence d'indices d'infestation de termites
	Porte - Bois et Peinture	Absence d'indices d'infestation de termites
N 1 - 35 - (Q1-048) Bureau 19	Sol - Sol plastique	Absence d'indices d'infestation de termites
	Mur - Plâtre et Peinture	Absence d'indices d'infestation de termites
	Plafond - Faux plafond	Absence d'indices d'infestation de termites
	Fenêtre - Alu	Absence d'indices d'infestation de termites
	Porte - Bois et Peinture	Absence d'indices d'infestation de termites
N 1 - 36 - (Q1-050) Bureau 20	Sol - Sol plastique	Absence d'indices d'infestation de termites
	Mur - Plâtre et Peinture	Absence d'indices d'infestation de termites
	Plafond - Faux plafond	Absence d'indices d'infestation de termites
	Fenêtre - Alu	Absence d'indices d'infestation de termites
	Porte - Bois et Peinture	Absence d'indices d'infestation de termites
N 1 - 37 - (Q1-033-035-046) Couloir et placards	Sol - Sol plastique	Absence d'indices d'infestation de termites
	Mur - Plâtre et Peinture	Absence d'indices d'infestation de termites
	Plafond - Faux plafond	Absence d'indices d'infestation de termites
	Porte - Bois et Peinture	Absence d'indices d'infestation de termites
N 1 - 38 - (Q1-048) Lavabo 1	Sol - Carrelage	Absence d'indices d'infestation de termites
	Mur - Plâtre et Peinture	Absence d'indices d'infestation de termites
	Mur - Plâtre et Carrelage	Absence d'indices d'infestation de termites
	Plafond - Plâtre et Peinture	Absence d'indices d'infestation de termites
	Porte - Bois et Peinture	Absence d'indices d'infestation de termites
N 1 - 39 - (Q1-048) W-C 1	Sol - Carrelage	Absence d'indices d'infestation de termites
	Mur - Plâtre et Peinture	Absence d'indices d'infestation de termites
	Mur - Plâtre et Carrelage	Absence d'indices d'infestation de termites
	Plafond - Plâtre et Peinture	Absence d'indices d'infestation de termites
	Porte - Bois et Peinture	Absence d'indices d'infestation de termites
N 1 - 40 - (Q1-048) W-C 2	Sol - Carrelage	Absence d'indices d'infestation de termites
	Mur - Plâtre et Peinture	Absence d'indices d'infestation de termites
	Mur - Plâtre et Carrelage	Absence d'indices d'infestation de termites
	Plafond - Plâtre et Peinture	Absence d'indices d'infestation de termites
	Porte - Bois et Peinture	Absence d'indices d'infestation de termites
N 1 - 41 - (Q1-047) Lavabo 2	Sol - Carrelage	Absence d'indices d'infestation de termites
	Mur - Plâtre et Peinture	Absence d'indices d'infestation de termites
	Mur - Plâtre et Carrelage	Absence d'indices d'infestation de termites
	Plafond - Plâtre et Peinture	Absence d'indices d'infestation de termites
	Porte - Bois et Peinture	Absence d'indices d'infestation de termites



Bâtiments et parties de bâtiments visités (1)	Ouvrages, parties d'ouvrages et éléments examinés (2)	Résultats du diagnostic d'infestation (3)
N 1 - 42 - (Q1-047) W-C 3	Sol - Carrelage	Absence d'indices d'infestation de termites
	Mur - Plâtre et Peinture	Absence d'indices d'infestation de termites
	Mur - Plâtre et Carrelage	Absence d'indices d'infestation de termites
	Plafond - Plâtre et Peinture	Absence d'indices d'infestation de termites
	Porte - Bois et Peinture	Absence d'indices d'infestation de termites
N 1 - 43 - (Q1-047) W-C 4	Sol - Carrelage	Absence d'indices d'infestation de termites
	Mur - Plâtre et Peinture	Absence d'indices d'infestation de termites
	Mur - Plâtre et Carrelage	Absence d'indices d'infestation de termites
	Plafond - Plâtre et Peinture	Absence d'indices d'infestation de termites
	Porte - Bois et Peinture	Absence d'indices d'infestation de termites
N 1 - 44 - (Q1-038) Lavabo 3	Sol - Carrelage	Absence d'indices d'infestation de termites
	Mur - Plâtre et Peinture	Absence d'indices d'infestation de termites
	Mur - Plâtre et Carrelage	Absence d'indices d'infestation de termites
	Plafond - Plâtre et Peinture	Absence d'indices d'infestation de termites
	Porte - Bois et Peinture	Absence d'indices d'infestation de termites
N 1 - 45 - (Q1-038) W-C 5	Sol - Carrelage	Absence d'indices d'infestation de termites
	Mur - Plâtre et Peinture	Absence d'indices d'infestation de termites
	Mur - Plâtre et Carrelage	Absence d'indices d'infestation de termites
	Plafond - Plâtre et Peinture	Absence d'indices d'infestation de termites
	Porte - Bois et Peinture	Absence d'indices d'infestation de termites
N 1 - 46 - (Q1-038) W-C 6	Sol - Carrelage	Absence d'indices d'infestation de termites
	Mur - Plâtre et Peinture	Absence d'indices d'infestation de termites
	Mur - Plâtre et Carrelage	Absence d'indices d'infestation de termites
	Plafond - Plâtre et Peinture	Absence d'indices d'infestation de termites
	Porte - Bois et Peinture	Absence d'indices d'infestation de termites
N 1 - 47 - (Q1-036) Lavabo 4	Sol - Carrelage	Absence d'indices d'infestation de termites
	Mur - Plâtre et Peinture	Absence d'indices d'infestation de termites
	Mur - Plâtre et Carrelage	Absence d'indices d'infestation de termites
	Plafond - Plâtre et Peinture	Absence d'indices d'infestation de termites
	Porte - Bois et Peinture	Absence d'indices d'infestation de termites
N 1 - 48 - (Q1-036) W-C 7	Sol - Carrelage	Absence d'indices d'infestation de termites
	Mur - Plâtre et Peinture	Absence d'indices d'infestation de termites
	Mur - Plâtre et Carrelage	Absence d'indices d'infestation de termites
	Plafond - Plâtre et Peinture	Absence d'indices d'infestation de termites
	Porte - Bois et Peinture	Absence d'indices d'infestation de termites
N 1 - 49 - (Q1-036) W-C 8	Sol - Carrelage	Absence d'indices d'infestation de termites
	Mur - Plâtre et Peinture	Absence d'indices d'infestation de termites
	Mur - Plâtre et Carrelage	Absence d'indices d'infestation de termites
	Plafond - Plâtre et Peinture	Absence d'indices d'infestation de termites
	Porte - Bois et Peinture	Absence d'indices d'infestation de termites
N 1 - 50 - Escalier F - Ouest	Sol - Béton	Absence d'indices d'infestation de termites
	Mur - Plâtre et Peinture	Absence d'indices d'infestation de termites
	Plafond - Plâtre et Peinture	Absence d'indices d'infestation de termites
	Porte - Bois et Peinture	Absence d'indices d'infestation de termites
N 1 - 51 - Escalier E - Centre	Sol - Béton	Absence d'indices d'infestation de termites
	Mur - Plâtre et Peinture	Absence d'indices d'infestation de termites
	Plafond - Plâtre et Peinture	Absence d'indices d'infestation de termites
	Porte - Bois et Peinture	Absence d'indices d'infestation de termites
N 1 - 52 - Escalier D - Est	Sol - Béton	Absence d'indices d'infestation de termites
	Mur - Plâtre et Peinture	Absence d'indices d'infestation de termites
	Plafond - Plâtre et Peinture	Absence d'indices d'infestation de termites
	Porte - Bois et Peinture	Absence d'indices d'infestation de termites



Bâtiments et parties de bâtiments visités (1)	Ouvrages, parties d'ouvrages et éléments examinés (2)	Résultats du diagnostic d'infestation (3)
Hall Gustave		
N 1 - 1 - (H1-004) Mezzanine Atrium	Sol - Sol plastique	Absence d'indices d'infestation de termites
	Mur - Plâtre et Peinture	Absence d'indices d'infestation de termites
	Plafond - Plâtre et Peinture	Absence d'indices d'infestation de termites
N 1 - 2 - (H1-001) Locaux - Pièce 1	Sol - Moquette	Absence d'indices d'infestation de termites
	Mur - Plâtre et Peinture	Absence d'indices d'infestation de termites
	Plafond - Faux plafond	Absence d'indices d'infestation de termites
	Fenêtre - Alu	Absence d'indices d'infestation de termites
N 1 - 3 - (H1-001) Locaux - Pièce 2	Porte - Bois et Peinture	Absence d'indices d'infestation de termites
	Sol - Moquette	Absence d'indices d'infestation de termites
	Mur - Plâtre et Peinture	Absence d'indices d'infestation de termites
	Plafond - Faux plafond	Absence d'indices d'infestation de termites
N 1 - 4 - (H1-001) Locaux - Pièce 3	Fenêtre - Alu	Absence d'indices d'infestation de termites
	Porte - Bois et Peinture	Absence d'indices d'infestation de termites
	Sol - Moquette	Absence d'indices d'infestation de termites
	Mur - Plâtre et Peinture	Absence d'indices d'infestation de termites
N 1 - 5 - (H1-002) Optic - Pièce 1	Plafond - Faux plafond	Absence d'indices d'infestation de termites
	Fenêtre - Alu	Absence d'indices d'infestation de termites
	Porte - Bois et Peinture	Absence d'indices d'infestation de termites
	Sol - PVC	Absence d'indices d'infestation de termites
N 1 - 6 - (H1-002) Optic - Pièce 2	Mur - Plâtre et Peinture	Absence d'indices d'infestation de termites
	Plafond - Faux plafond	Absence d'indices d'infestation de termites
	Porte - Bois et Peinture	Absence d'indices d'infestation de termites
	Sol - PVC	Absence d'indices d'infestation de termites
N 1 - 7 - (H1-005) Coiffure	Mur - Plâtre et Peinture	Absence d'indices d'infestation de termites
	Plafond - Faux plafond	Absence d'indices d'infestation de termites
	Porte - Bois et Peinture	Absence d'indices d'infestation de termites
	Sol - Carrelage	Absence d'indices d'infestation de termites
N 1 - 8 - (H1-010-021) Logirem - Hall	Mur - Plâtre et Peinture	Absence d'indices d'infestation de termites
	Plafond - Faux plafond	Absence d'indices d'infestation de termites
	Porte - Bois et Peinture	Absence d'indices d'infestation de termites
	Sol - Sol plastique	Absence d'indices d'infestation de termites
N 1 - 9 - (H1-010) Logirem - Pièce 1	Mur - Plâtre et Peinture	Absence d'indices d'infestation de termites
	Plafond - Faux plafond	Absence d'indices d'infestation de termites
	Fenêtre - Bois et Peinture	Absence d'indices d'infestation de termites
	Porte - Bois et Peinture	Absence d'indices d'infestation de termites
	Sol - Sol plastique	Absence d'indices d'infestation de termites
N 1 - 10 - (H1-010) Logirem - Pièce 2	Mur - Plâtre et Peinture	Absence d'indices d'infestation de termites
	Plafond - Faux plafond	Absence d'indices d'infestation de termites
	Fenêtre - Bois et Peinture	Absence d'indices d'infestation de termites
	Porte - Bois et Peinture	Absence d'indices d'infestation de termites
	Sol - Sol plastique	Absence d'indices d'infestation de termites
N 1 - 11 - (H1-010-011) Logirem - Pièce 3	Mur - Plâtre et Peinture	Absence d'indices d'infestation de termites
	Fenêtre - Bois et Peinture	Absence d'indices d'infestation de termites
	Porte - Bois et Peinture	Absence d'indices d'infestation de termites
	Sol - Sol plastique	Absence d'indices d'infestation de termites
N 1 - 12 - (H1-012-H1-013) Logirem - Pièce 4	Mur - Plâtre et Peinture	Absence d'indices d'infestation de termites
	Plafond - Faux plafond	Absence d'indices d'infestation de termites
	Sol - Sol plastique	Absence d'indices d'infestation de termites



Bâtiments et parties de bâtiments visités (1)	Ouvrages, parties d'ouvrages et éléments examinés (2)	Résultats du diagnostic d'infestation (3)
	Fenêtre - Alu	Absence d'indices d'infestation de termites
	Porte - Bois et Peinture	Absence d'indices d'infestation de termites
N 1 - 13 - (H1-013-014) Logirem - Pièce 5	Sol - Sol plastique	Absence d'indices d'infestation de termites
	Mur - Plâtre et Peinture	Absence d'indices d'infestation de termites
	Plafond - Faux plafond	Absence d'indices d'infestation de termites
	Fenêtre - Alu	Absence d'indices d'infestation de termites
	Porte - Bois et Peinture	Absence d'indices d'infestation de termites
N 1 - 14 - (H1-015) Logirem - Pièce 6	Sol - Sol plastique	Absence d'indices d'infestation de termites
	Mur - Plâtre et Peinture	Absence d'indices d'infestation de termites
	Plafond - Faux plafond	Absence d'indices d'infestation de termites
	Fenêtre - Alu	Absence d'indices d'infestation de termites
N 1 - 15 - (H1-016) Logirem - Pièce 7	Sol - Sol plastique	Absence d'indices d'infestation de termites
	Mur - Plâtre et Peinture	Absence d'indices d'infestation de termites
	Plafond - Faux plafond	Absence d'indices d'infestation de termites
	Fenêtre - Alu	Absence d'indices d'infestation de termites
N 1 - 16 - (H1-017) Bureau 1	Porte - Bois et Peinture	Absence d'indices d'infestation de termites
	Sol - Sol plastique	Absence d'indices d'infestation de termites
	Mur - Plâtre et Peinture	Absence d'indices d'infestation de termites
	Plafond - Faux plafond	Absence d'indices d'infestation de termites
N 1 - 17 - (H1-018) Bureau 2	Fenêtre - Alu	Absence d'indices d'infestation de termites
	Porte - Bois et Peinture	Absence d'indices d'infestation de termites
	Sol - Sol plastique	Absence d'indices d'infestation de termites
	Mur - Plâtre et Peinture	Absence d'indices d'infestation de termites
N 1 - 18 - (H1-019) Bureau 3	Plafond - Faux plafond	Absence d'indices d'infestation de termites
	Fenêtre - Alu	Absence d'indices d'infestation de termites
	Porte - Bois et Peinture	Absence d'indices d'infestation de termites
	Sol - Sol plastique	Absence d'indices d'infestation de termites
N 1 - 19 - (H1-020) Bureau 4	Mur - Plâtre et Peinture	Absence d'indices d'infestation de termites
	Plafond - Faux plafond	Absence d'indices d'infestation de termites
	Fenêtre - Alu	Absence d'indices d'infestation de termites
	Porte - Bois et Peinture	Absence d'indices d'infestation de termites
N 1 - 20 - (H1-022) Bureau 5	Sol - Sol plastique	Absence d'indices d'infestation de termites
	Mur - Plâtre et Peinture	Absence d'indices d'infestation de termites
	Plafond - Faux plafond	Absence d'indices d'infestation de termites
	Fenêtre - Alu	Absence d'indices d'infestation de termites
N 1 - 21 - (H1-023) Bureau 6	Porte - Bois et Peinture	Absence d'indices d'infestation de termites
	Sol - Sol plastique	Absence d'indices d'infestation de termites
	Mur - Plâtre et Peinture	Absence d'indices d'infestation de termites
	Plafond - Faux plafond	Absence d'indices d'infestation de termites
N 1 - 22 - (H1-024) Bureau 7	Fenêtre - Alu	Absence d'indices d'infestation de termites
	Porte - Bois et Peinture	Absence d'indices d'infestation de termites
	Sol - Sol plastique	Absence d'indices d'infestation de termites
	Mur - Plâtre et Peinture	Absence d'indices d'infestation de termites





Bâtiments et parties de bâtiments visités (1)	Ouvrages, parties d'ouvrages et éléments examinés (2)	Résultats du diagnostic d'infestation (3)
N 1 - 23 - (H1-025) Bureau 8	Sol - Sol plastique	Absence d'indices d'infestation de termites
	Mur - Plâtre et Peinture	Absence d'indices d'infestation de termites
	Plafond - Faux plafond	Absence d'indices d'infestation de termites
	Fenêtre - Alu	Absence d'indices d'infestation de termites
	Porte - Bois et Peinture	Absence d'indices d'infestation de termites
N 1 - 24 - (H1-026) Bureau 9	Sol - Sol plastique	Absence d'indices d'infestation de termites
	Mur - Plâtre et Peinture	Absence d'indices d'infestation de termites
	Plafond - Faux plafond	Absence d'indices d'infestation de termites
	Fenêtre - Alu	Absence d'indices d'infestation de termites
	Porte - Bois et Peinture	Absence d'indices d'infestation de termites
N 1 - 25 - (H1-027) Bureau 10	Sol - Sol plastique	Absence d'indices d'infestation de termites
	Mur - Plâtre et Peinture	Absence d'indices d'infestation de termites
	Plafond - Faux plafond	Absence d'indices d'infestation de termites
	Fenêtre - Alu	Absence d'indices d'infestation de termites
	Porte - Bois et Peinture	Absence d'indices d'infestation de termites
N 1 - 26 - (H1-028) Bureau 11	Sol - Sol plastique	Absence d'indices d'infestation de termites
	Mur - Plâtre et Peinture	Absence d'indices d'infestation de termites
	Plafond - Faux plafond	Absence d'indices d'infestation de termites
	Fenêtre - Alu	Absence d'indices d'infestation de termites
	Porte - Bois et Peinture	Absence d'indices d'infestation de termites
N 1 - 27 - (H1-029) Bureau 12	Sol - Sol plastique	Absence d'indices d'infestation de termites
	Mur - Plâtre et Peinture	Absence d'indices d'infestation de termites
	Plafond - Faux plafond	Absence d'indices d'infestation de termites
	Fenêtre - Alu	Absence d'indices d'infestation de termites
	Porte - Bois et Peinture	Absence d'indices d'infestation de termites
N 1 - 28 - (H1-030) Bureau 13	Sol - Sol plastique	Absence d'indices d'infestation de termites
	Mur - Plâtre et Peinture	Absence d'indices d'infestation de termites
	Plafond - Faux plafond	Absence d'indices d'infestation de termites
	Fenêtre - Alu	Absence d'indices d'infestation de termites
	Porte - Bois et Peinture	Absence d'indices d'infestation de termites
N 1 - 29 - (H1-032) Bureau 14	Sol - Sol plastique	Absence d'indices d'infestation de termites
	Mur - Plâtre et Peinture	Absence d'indices d'infestation de termites
	Plafond - Faux plafond	Absence d'indices d'infestation de termites
	Fenêtre - Alu	Absence d'indices d'infestation de termites
	Porte - Bois et Peinture	Absence d'indices d'infestation de termites
N 1 - 30 - (H1-006) Lavabo 1	Sol - Carrelage	Absence d'indices d'infestation de termites
	Mur - Plâtre et Peinture	Absence d'indices d'infestation de termites
	Mur - Plâtre et Carrelage	Absence d'indices d'infestation de termites
	Plafond - Plâtre et Peinture	Absence d'indices d'infestation de termites
	Porte - Bois et Peinture	Absence d'indices d'infestation de termites
N 1 - 31 - (H1-006) W-C 1	Sol - Carrelage	Absence d'indices d'infestation de termites
	Mur - Plâtre et Peinture	Absence d'indices d'infestation de termites
	Mur - Plâtre et Carrelage	Absence d'indices d'infestation de termites
	Plafond - Plâtre et Peinture	Absence d'indices d'infestation de termites
	Porte - Bois et Peinture	Absence d'indices d'infestation de termites
N 1 - 32 - (H1-006) W-C 2	Sol - Carrelage	Absence d'indices d'infestation de termites
	Mur - Plâtre et Peinture	Absence d'indices d'infestation de termites
	Mur - Plâtre et Carrelage	Absence d'indices d'infestation de termites
	Plafond - Plâtre et Peinture	Absence d'indices d'infestation de termites
	Porte - Bois et Peinture	Absence d'indices d'infestation de termites
N 1 - 33 - (H1-007) Lavabo 2	Sol - Carrelage	Absence d'indices d'infestation de termites
	Mur - Plâtre et Peinture	Absence d'indices d'infestation de termites



Bâtiments et parties de bâtiments visités (1)	Ouvrages, parties d'ouvrages et éléments examinés (2)	Résultats du diagnostic d'infestation (3)
	Mur - Plâtre et Carrelage	Absence d'indices d'infestation de termites
	Plafond - Plâtre et Peinture	Absence d'indices d'infestation de termites
	Porte - Bois et Peinture	Absence d'indices d'infestation de termites
N 1 - 34 - (H1-007) W-C 3	Sol - Carrelage	Absence d'indices d'infestation de termites
	Mur - Plâtre et Peinture	Absence d'indices d'infestation de termites
	Mur - Plâtre et Carrelage	Absence d'indices d'infestation de termites
	Plafond - Plâtre et Peinture	Absence d'indices d'infestation de termites
	Porte - Bois et Peinture	Absence d'indices d'infestation de termites
N 1 - 35 - (H1-007) W-C 4	Sol - Carrelage	Absence d'indices d'infestation de termites
	Mur - Plâtre et Peinture	Absence d'indices d'infestation de termites
	Mur - Plâtre et Carrelage	Absence d'indices d'infestation de termites
	Plafond - Plâtre et Peinture	Absence d'indices d'infestation de termites
	Porte - Bois et Peinture	Absence d'indices d'infestation de termites
N 1 - 36 - (H1-003) Couloir 1	Sol - Sol plastique	Absence d'indices d'infestation de termites
	Mur - Plâtre et Peinture	Absence d'indices d'infestation de termites
	Plafond - Plâtre et Peinture	Absence d'indices d'infestation de termites
	Porte - Bois et Peinture	Absence d'indices d'infestation de termites
N 1 - 37 - (H1-021-031-009) Couloir 2 et placards	Sol - Sol plastique	Absence d'indices d'infestation de termites
	Mur - Plâtre et Peinture	Absence d'indices d'infestation de termites
	Plafond - Faux plafond	Absence d'indices d'infestation de termites
	Porte - Bois et Peinture	Absence d'indices d'infestation de termites
N 1 - 38 - (H1-008) Couloir 3	Sol - Sol plastique	Absence d'indices d'infestation de termites
	Mur - Plâtre et Peinture	Absence d'indices d'infestation de termites
	Plafond - Plâtre et Peinture	Absence d'indices d'infestation de termites
	Porte - Bois et Peinture	Absence d'indices d'infestation de termites
N 1 - 39 - Escalier C - Ouest	Sol - Béton	Absence d'indices d'infestation de termites
	Mur - Plâtre et Peinture	Absence d'indices d'infestation de termites
	Plafond - Plâtre et Peinture	Absence d'indices d'infestation de termites
	Porte - Bois et Peinture	Absence d'indices d'infestation de termites
N 1 - 40 - Escalier B - Sud	Sol - Béton	Absence d'indices d'infestation de termites
	Mur - Plâtre et Peinture	Absence d'indices d'infestation de termites
	Plafond - Plâtre et Peinture	Absence d'indices d'infestation de termites
	Porte - Bois et Peinture	Absence d'indices d'infestation de termites
N 1 - 41 - Escalier A - Est	Sol - Béton	Absence d'indices d'infestation de termites
	Mur - Plâtre et Peinture	Absence d'indices d'infestation de termites
	Plafond - Plâtre et Peinture	Absence d'indices d'infestation de termites
	Porte - Bois et Peinture	Absence d'indices d'infestation de termites
N 2 - 1 - (H2-007-002) Locaux Sud-Est - Entrée et placard	Sol - Sol plastique	Absence d'indices d'infestation de termites
	Mur - Plâtre et Peinture	Absence d'indices d'infestation de termites
	Plafond - Faux plafond	Absence d'indices d'infestation de termites
	Porte - Bois et Peinture	Absence d'indices d'infestation de termites
N 2 - 2 - (H2-006) Locaux Sud-Est - Pièce 1	Sol - Sol plastique	Absence d'indices d'infestation de termites
	Mur - Plâtre et Peinture	Absence d'indices d'infestation de termites
	Plafond - Plâtre et Peinture	Absence d'indices d'infestation de termites
	Fenêtre - Alu	Absence d'indices d'infestation de termites
	Porte - Bois et Peinture	Absence d'indices d'infestation de termites
N 2 - 3 - (H2-006) Locaux Sud-Est - Pièce 2	Sol - Sol plastique	Absence d'indices d'infestation de termites
	Mur - Plâtre et Peinture	Absence d'indices d'infestation de termites
	Plafond - Plâtre et Peinture	Absence d'indices d'infestation de termites
	Fenêtre - Alu	Absence d'indices d'infestation de termites
	Porte - Bois et Peinture	Absence d'indices d'infestation de termites



Bâtiments et parties de bâtiments visités (1)	Ouvrages, parties d'ouvrages et éléments examinés (2)	Résultats du diagnostic d'infestation (3)
N 2 - 4 - (H2-006) Locaux Sud-Est - Pièce 3	Sol - Sol plastique	Absence d'indices d'infestation de termites
	Mur - Plâtre et Peinture	Absence d'indices d'infestation de termites
	Plafond - Faux plafond	Absence d'indices d'infestation de termites
	Fenêtre - Alu	Absence d'indices d'infestation de termites
	Porte - Bois et Peinture	Absence d'indices d'infestation de termites
N 2 - 5 - (H2-006) Locaux Sud-Est - Lavabo	Sol - Sol plastique	Absence d'indices d'infestation de termites
	Mur - Plâtre et Peinture	Absence d'indices d'infestation de termites
	Plafond - Faux plafond	Absence d'indices d'infestation de termites
	Porte - Bois et Peinture	Absence d'indices d'infestation de termites
N 2 - 6 - (H2-005) Locaux Sud-Est - W-C 1	Sol - Sol plastique	Absence d'indices d'infestation de termites
	Mur - Plâtre et Carrelage	Absence d'indices d'infestation de termites
	Plafond - Faux plafond	Absence d'indices d'infestation de termites
	Porte - Bois et Peinture	Absence d'indices d'infestation de termites
N 2 - 7 - (H2-004) Locaux Sud-Est - W-C 2	Sol - Sol plastique	Absence d'indices d'infestation de termites
	Mur - Plâtre et Carrelage	Absence d'indices d'infestation de termites
	Plafond - Faux plafond	Absence d'indices d'infestation de termites
	Porte - Bois et Peinture	Absence d'indices d'infestation de termites
N 2 - 8 - (H2-004) Locaux Sud-Est - W-C 3	Sol - Sol plastique	Absence d'indices d'infestation de termites
	Mur - Plâtre et Carrelage	Absence d'indices d'infestation de termites
	Plafond - Faux plafond	Absence d'indices d'infestation de termites
	Porte - Bois et Peinture	Absence d'indices d'infestation de termites
N 2 - 9 - (H2-003) Locaux Sud-Est - W-C 4	Sol - Sol plastique	Absence d'indices d'infestation de termites
	Mur - Plâtre et Carrelage	Absence d'indices d'infestation de termites
	Plafond - Faux plafond	Absence d'indices d'infestation de termites
	Porte - Bois et Peinture	Absence d'indices d'infestation de termites
N 2 - 10 - (H2-001-006) Locaux Sud-Est - Hall	Sol - Sol plastique	Absence d'indices d'infestation de termites
	Mur - Plâtre et Carrelage	Absence d'indices d'infestation de termites
	Plafond - Faux plafond	Absence d'indices d'infestation de termites
	Plafond - Plâtre et Peinture	Absence d'indices d'infestation de termites
	Fenêtre - Alu	Absence d'indices d'infestation de termites
N 2 - 11 - (H2-001) Locaux Sud-Est - Pièce 4	Porte - Bois et Peinture	Absence d'indices d'infestation de termites
	Sol - Sol plastique	Absence d'indices d'infestation de termites
	Mur - Plâtre et Carrelage	Absence d'indices d'infestation de termites
	Plafond - Plâtre et Peinture	Absence d'indices d'infestation de termites
	Fenêtre - Alu	Absence d'indices d'infestation de termites
N 2 - 12 - (H2-015) Locaux Sud-Est - Pièce 5	Porte - Bois et Peinture	Absence d'indices d'infestation de termites
	Mur - Plâtre et Carrelage	Absence d'indices d'infestation de termites
	Plafond - Plâtre et Peinture	Absence d'indices d'infestation de termites
	Fenêtre - Alu	Absence d'indices d'infestation de termites
	Porte - Bois et Peinture	Absence d'indices d'infestation de termites
N 2 - 13 - Locaux Sud-Est - Escalier B - Sud	Sol - Béton	Absence d'indices d'infestation de termites
	Mur - Plâtre et Carrelage	Absence d'indices d'infestation de termites
	Plafond - Plâtre et Peinture	Absence d'indices d'infestation de termites
	Porte - Bois et Peinture	Absence d'indices d'infestation de termites
N 2 Mezzanine - 14 - (H2mezz-005) Locaux Sud-Est - Pièce 6	Sol - Sol plastique	Absence d'indices d'infestation de termites
	Mur - Plâtre et Carrelage	Absence d'indices d'infestation de termites
	Plafond - Plâtre et Peinture	Absence d'indices d'infestation de termites
	Fenêtre - Alu	Absence d'indices d'infestation de termites
N 2 Mezzanine - 15 - (H2mezz-001-002) Locaux Sud-Est - Pièce 7	Sol - Sol plastique	Absence d'indices d'infestation de termites
	Mur - Plâtre et Carrelage	Absence d'indices d'infestation de termites



Bâtiments et parties de bâtiments visités (1)	Ouvrages, parties d'ouvrages et éléments examinés (2)	Résultats du diagnostic d'infestation (3)
	Plafond - Plâtre et Peinture	Absence d'indices d'infestation de termites
	Fenêtre - Alu	Absence d'indices d'infestation de termites
N 2 Mezzanine - 16 - (H2mezz-002) Locaux Sud-Est - Pièce 8	Sol - Sol plastique	Absence d'indices d'infestation de termites
	Mur - Plâtre et Carrelage	Absence d'indices d'infestation de termites
	Plafond - Plâtre et Peinture	Absence d'indices d'infestation de termites
N 2 Mezzanine - 17 - Locaux Sud-Est - Terrasse	Sol - Sol plastique	Absence d'indices d'infestation de termites
	Mur - Plâtre et Carrelage	Absence d'indices d'infestation de termites
	Plafond - Plâtre et Peinture	Absence d'indices d'infestation de termites
	Fenêtre - Alu	Absence d'indices d'infestation de termites
N 2 - 18 - (H2-010) Locaux Sud-Ouest - Hall	Sol - Sol plastique	Absence d'indices d'infestation de termites
	Mur - Plâtre et Carrelage	Absence d'indices d'infestation de termites
	Plafond - Plâtre et Peinture	Absence d'indices d'infestation de termites
	Fenêtre - Alu	Absence d'indices d'infestation de termites
	Porte - Bois et Peinture	Absence d'indices d'infestation de termites
N 2 - 19 - (H2-009) Locaux Sud-Ouest - Pièce 1	Sol - Sol plastique	Absence d'indices d'infestation de termites
	Mur - Plâtre et Carrelage	Absence d'indices d'infestation de termites
	Plafond - Plâtre et Peinture	Absence d'indices d'infestation de termites
	Fenêtre - Alu	Absence d'indices d'infestation de termites
	Porte - Bois et Peinture	Absence d'indices d'infestation de termites
N 2 - 20 - (H2-010) Locaux Sud-Ouest - Pièce 2	Sol - Sol plastique	Absence d'indices d'infestation de termites
	Mur - Plâtre et Carrelage	Absence d'indices d'infestation de termites
	Plafond - Plâtre et Peinture	Absence d'indices d'infestation de termites
	Fenêtre - Alu	Absence d'indices d'infestation de termites
	Porte - Bois et Peinture	Absence d'indices d'infestation de termites
N 2 - 21 - (H2-010) Locaux Sud-Ouest - Pièce 3	Sol - Sol plastique	Absence d'indices d'infestation de termites
	Mur - Plâtre et Carrelage	Absence d'indices d'infestation de termites
	Plafond - Plâtre et Peinture	Absence d'indices d'infestation de termites
	Fenêtre - Alu	Absence d'indices d'infestation de termites
	Porte - Bois et Peinture	Absence d'indices d'infestation de termites
N 2 - 22 - (H2-015) Locaux Sud-Ouest - Pièce 4	Sol - Sol plastique	Absence d'indices d'infestation de termites
	Mur - Plâtre et Carrelage	Absence d'indices d'infestation de termites
	Plafond - Plâtre et Peinture	Absence d'indices d'infestation de termites
	Fenêtre - Alu	Absence d'indices d'infestation de termites
	Porte - Bois et Peinture	Absence d'indices d'infestation de termites
N 2 - 23 - (H2-015) Locaux Sud-Ouest - Pièce 5	Sol - Sol plastique	Absence d'indices d'infestation de termites
	Mur - Plâtre et Carrelage	Absence d'indices d'infestation de termites
	Plafond - Plâtre et Peinture	Absence d'indices d'infestation de termites
	Fenêtre - Alu	Absence d'indices d'infestation de termites
	Porte - Bois et Peinture	Absence d'indices d'infestation de termites
N 2 - 24 - (H2-013-014) Locaux Sud-Ouest - Couloir et placard	Sol - Sol plastique	Absence d'indices d'infestation de termites
	Mur - Plâtre et Carrelage	Absence d'indices d'infestation de termites
	Plafond - Faux plafond	Absence d'indices d'infestation de termites
	Porte - Bois et Peinture	Absence d'indices d'infestation de termites
N 2 - 25 - (H2-011) Locaux Sud-Ouest - Pièce 6	Sol - Carrelage	Absence d'indices d'infestation de termites
	Mur - Plâtre et Carrelage	Absence d'indices d'infestation de termites
	Plafond - Faux plafond	Absence d'indices d'infestation de termites
	Porte - Bois et Peinture	Absence d'indices d'infestation de termites
N 2 - 26 - (H2-012) Locaux Sud-Ouest - Lavabo 1	Sol - Carrelage	Absence d'indices d'infestation de termites
	Mur - Plâtre et Carrelage	Absence d'indices d'infestation de termites
	Plafond - Faux plafond	Absence d'indices d'infestation de termites



Bâtiments et parties de bâtiments visités (1)	Ouvrages, parties d'ouvrages et éléments examinés (2)	Résultats du diagnostic d'infestation (3)
N 2 - 27 - (H2-012) Locaux Sud-Ouest - W-C 1	Porte - Bois et Peinture	Absence d'indices d'infestation de termites
	Sol - Carrelage	Absence d'indices d'infestation de termites
	Mur - Plâtre et Carrelage	Absence d'indices d'infestation de termites
	Plafond - Faux plafond	Absence d'indices d'infestation de termites
N 2 - 28 - (H2-012) Locaux Sud-Ouest - Lavabo 2	Porte - Bois et Peinture	Absence d'indices d'infestation de termites
	Sol - Carrelage	Absence d'indices d'infestation de termites
	Mur - Plâtre et Carrelage	Absence d'indices d'infestation de termites
	Plafond - Faux plafond	Absence d'indices d'infestation de termites
N 2 - 29 - (H2-012) Locaux Sud-Ouest - W-C 2	Porte - Bois et Peinture	Absence d'indices d'infestation de termites
	Sol - Carrelage	Absence d'indices d'infestation de termites
	Mur - Plâtre et Carrelage	Absence d'indices d'infestation de termites
	Plafond - Faux plafond	Absence d'indices d'infestation de termites
N 2 - 30 - Locaux Sud-Ouest - Escalier C - Ouest	Porte - Bois et Peinture	Absence d'indices d'infestation de termites
	Sol - Béton	Absence d'indices d'infestation de termites
	Mur - Plâtre et Peinture	Absence d'indices d'infestation de termites
	Plafond - Plâtre et Peinture	Absence d'indices d'infestation de termites
N 2 Mezzanine - 31 - (H2mezz-003-004) Locaux Sud-Ouest - Pièce 7	Porte - Bois et Peinture	Absence d'indices d'infestation de termites
	Sol - Moquette	Absence d'indices d'infestation de termites
	Mur - Plâtre et Peinture	Absence d'indices d'infestation de termites
	Plafond - Plâtre et Peinture	Absence d'indices d'infestation de termites
N 2 Mezzanine - 32 - (H2mezz-003-004) Locaux Sud-Ouest - Pièce 8	Fenêtre - Alu	Absence d'indices d'infestation de termites
	Porte - Bois et Peinture	Absence d'indices d'infestation de termites
	Sol - Béton	Absence d'indices d'infestation de termites
	Mur - Plâtre et Peinture	Absence d'indices d'infestation de termites
N 2 Mezzanine - 33 - (H2mezz-003-004) Locaux Sud-Ouest - Terrasse	Plafond - Plâtre et Peinture	Absence d'indices d'infestation de termites
	Porte - Bois et Peinture	Absence d'indices d'infestation de termites
	Sol - Béton	Absence d'indices d'infestation de termites
	Mur - Ciment et Peinture	Absence d'indices d'infestation de termites
N 2 - 34 - (H2-008) Coursive Atrium	Porte - Métal	Absence d'indices d'infestation de termites
	Sol - Sol plastique	Absence d'indices d'infestation de termites
	Mur - Plâtre et Peinture	Absence d'indices d'infestation de termites
N -1 - 1 - (H-1-007-002) - TGBT - Couloir	Plafond - Plâtre et Peinture	Absence d'indices d'infestation de termites
	Porte - Métal	Absence d'indices d'infestation de termites
	Sol - Béton	Absence d'indices d'infestation de termites
	Mur - Ciment et Peinture	Absence d'indices d'infestation de termites
N -1 - 2 - (H-1-002-005) - TGBT - Pièce 1	Plafond - Ciment et Peinture	Absence d'indices d'infestation de termites
	Porte - Métal	Absence d'indices d'infestation de termites
	Mur - Ciment et Peinture	Absence d'indices d'infestation de termites
N -1 - 3 - (H-1-004-005) - TGBT - Pièce 2	Plafond - Ciment et Peinture	Absence d'indices d'infestation de termites
	Porte - Métal	Absence d'indices d'infestation de termites
	Sol - Béton	Absence d'indices d'infestation de termites
	Mur - Ciment et Peinture	Absence d'indices d'infestation de termites
N -1 - 4 - (H-1-001) - Local réserve	Plafond - Ciment et Peinture	Absence d'indices d'infestation de termites
	Porte - Métal	Absence d'indices d'infestation de termites
	Sol - Béton	Absence d'indices d'infestation de termites
	Mur - Ciment et Peinture	Absence d'indices d'infestation de termites
N -1 - 5 - Couloir Ouest	Plafond - Béton	Absence d'indices d'infestation de termites
	Porte - Métal	Absence d'indices d'infestation de termites
	Mur - Plâtre et Peinture	Absence d'indices d'infestation de termites



Bâtiments et parties de bâtiments visités (1)	Ouvrages, parties d'ouvrages et éléments examinés (2)	Résultats du diagnostic d'infestation (3)
N -1 - 6 - Local Technique	Porte - Métal	Absence d'indices d'infestation de termites
	Sol - Béton	Absence d'indices d'infestation de termites
	Mur - Béton	Absence d'indices d'infestation de termites
	Plafond - Béton	Absence d'indices d'infestation de termites
	Porte - Bois et Peinture	Absence d'indices d'infestation de termites
Quai Félix		
N -1 - 1 - (Q-1-004-005) Mission Locale - Hall	Sol - Sol plastique	Absence d'indices d'infestation de termites
	Mur - Plâtre et Peinture	Absence d'indices d'infestation de termites
	Plafond - Faux plafond	Absence d'indices d'infestation de termites
	Fenêtre - Alu	Absence d'indices d'infestation de termites
	Porte-Fenêtre - Alu	Absence d'indices d'infestation de termites
N -1 - 2 - (Q-1-004) Mission Locale - Couloir 1	Sol - Sol plastique	Absence d'indices d'infestation de termites
	Mur - Plâtre et Peinture	Absence d'indices d'infestation de termites
	Plafond - Faux plafond	Absence d'indices d'infestation de termites
	Porte - Bois et Peinture	Absence d'indices d'infestation de termites
N -1 - 3 - (Q-1-004) Mission Locale - Pièce 1	Sol - Sol plastique	Absence d'indices d'infestation de termites
	Mur - Plâtre et Peinture	Absence d'indices d'infestation de termites
	Plafond - Faux plafond	Absence d'indices d'infestation de termites
	Fenêtre - Alu	Absence d'indices d'infestation de termites
N -1 - 4 - (Q-1-004) Mission Locale - Pièce 2	Sol - Carrelage	Absence d'indices d'infestation de termites
	Mur - Plâtre et Peinture	Absence d'indices d'infestation de termites
	Plafond - Faux plafond	Absence d'indices d'infestation de termites
	Fenêtre - Alu	Absence d'indices d'infestation de termites
N -1 - 5 - (Q-1-004) Mission Locale - Pièce 3	Sol - Carrelage	Absence d'indices d'infestation de termites
	Mur - Plâtre et Peinture	Absence d'indices d'infestation de termites
	Plafond - Faux plafond	Absence d'indices d'infestation de termites
	Fenêtre - Alu	Absence d'indices d'infestation de termites
N -1 - 6 - (Q-1-004) Mission Locale - Couloir 2	Sol - Carrelage	Absence d'indices d'infestation de termites
	Mur - Plâtre et Peinture	Absence d'indices d'infestation de termites
	Plafond - Faux plafond	Absence d'indices d'infestation de termites
	Porte-Fenêtre - Alu	Absence d'indices d'infestation de termites
N -1 - 7 - (Q-1-004) Mission Locale - Pièce 4	Sol - Carrelage	Absence d'indices d'infestation de termites
	Mur - Plâtre et Peinture	Absence d'indices d'infestation de termites
	Plafond - Faux plafond	Absence d'indices d'infestation de termites
	Fenêtre - Alu	Absence d'indices d'infestation de termites
N -1 - 8 - (Q-1-004) Mission Locale - Pièce 5	Sol - Carrelage	Absence d'indices d'infestation de termites
	Mur - Plâtre et Peinture	Absence d'indices d'infestation de termites
	Plafond - Faux plafond	Absence d'indices d'infestation de termites
	Fenêtre - Alu	Absence d'indices d'infestation de termites
N -1 - 9 - (Q-1-004) Mission Locale - Pièce 6	Sol - Carrelage	Absence d'indices d'infestation de termites
	Mur - Plâtre et Peinture	Absence d'indices d'infestation de termites
	Plafond - Faux plafond	Absence d'indices d'infestation de termites
	Fenêtre - Alu	Absence d'indices d'infestation de termites
N -1 - 10 - (Q-1-004) Mission Locale - Pièce 7	Sol - Carrelage	Absence d'indices d'infestation de termites
	Mur - Plâtre et Peinture	Absence d'indices d'infestation de termites
	Plafond - Faux plafond	Absence d'indices d'infestation de termites
	Fenêtre - Alu	Absence d'indices d'infestation de termites
N -1 - 11 - (Q-1-004) Mission Locale - Pièce 8	Sol - Carrelage	Absence d'indices d'infestation de termites
	Mur - Plâtre et Peinture	Absence d'indices d'infestation de termites
	Plafond - Faux plafond	Absence d'indices d'infestation de termites
	Fenêtre - Alu	Absence d'indices d'infestation de termites
N -1 - 12 - (Q-1-004) Mission Locale - Pièce 9	Sol - Carrelage	Absence d'indices d'infestation de termites





Bâtiments et parties de bâtiments visités (1)	Ouvrages, parties d'ouvrages et éléments examinés (2)	Résultats du diagnostic d'infestation (3)
	Mur - Plâtre et Peinture	Absence d'indices d'infestation de termites
	Plafond - Faux plafond	Absence d'indices d'infestation de termites
	Fenêtre - Alu	Absence d'indices d'infestation de termites
N -1 - 13 - (Q-1-004) Mission Locale - Pièce 10	Sol - Sol plastique	Absence d'indices d'infestation de termites
	Mur - Plâtre et Peinture	Absence d'indices d'infestation de termites
	Plafond - Faux plafond	Absence d'indices d'infestation de termites
N -1 - 14 - (Q-1-004) Mission Locale - Pièce 11	Sol - Sol plastique	Absence d'indices d'infestation de termites
	Mur - Plâtre et Peinture	Absence d'indices d'infestation de termites
	Plafond - Faux plafond	Absence d'indices d'infestation de termites
	Fenêtre - Alu	Absence d'indices d'infestation de termites
N -1 - 15 - (Q-1-004) Mission Locale - Pièce 12	Sol - Sol plastique	Absence d'indices d'infestation de termites
	Mur - Plâtre et Peinture	Absence d'indices d'infestation de termites
	Plafond - Faux plafond	Absence d'indices d'infestation de termites
	Fenêtre - Alu	Absence d'indices d'infestation de termites
N -1 - 16 - (Q-1-004) Mission Locale - Pièce 13	Sol - Sol plastique	Absence d'indices d'infestation de termites
	Mur - Plâtre et Peinture	Absence d'indices d'infestation de termites
	Plafond - Faux plafond	Absence d'indices d'infestation de termites
	Fenêtre - Alu	Absence d'indices d'infestation de termites
N -1 - 17 - (Q-1-004) Mission Locale - Pièce 14	Sol - Sol plastique	Absence d'indices d'infestation de termites
	Mur - Plâtre et Peinture	Absence d'indices d'infestation de termites
	Plafond - Faux plafond	Absence d'indices d'infestation de termites
	Fenêtre - Alu	Absence d'indices d'infestation de termites
N -1 - 18 - (Q-1-004) Mission Locale - Pièce 15	Sol - Sol plastique	Absence d'indices d'infestation de termites
	Mur - Plâtre et Peinture	Absence d'indices d'infestation de termites
	Plafond - Faux plafond	Absence d'indices d'infestation de termites
	Fenêtre - Alu	Absence d'indices d'infestation de termites
N -1 - 19 - (Q-1-004) Mission Locale - Pièce 16	Sol - Sol plastique	Absence d'indices d'infestation de termites
	Mur - Plâtre et Peinture	Absence d'indices d'infestation de termites
	Plafond - Faux plafond	Absence d'indices d'infestation de termites
N -1 - 20 - (Q-1-004) Mission Locale - Pièce 17	Sol - Sol plastique	Absence d'indices d'infestation de termites
	Mur - Plâtre et Peinture	Absence d'indices d'infestation de termites
	Plafond - Faux plafond	Absence d'indices d'infestation de termites
N -1 - 21 - (Q-1-004) Mission Locale - Pièce 18	Sol - Sol plastique	Absence d'indices d'infestation de termites
	Mur - Plâtre et Peinture	Absence d'indices d'infestation de termites
	Plafond - Faux plafond	Absence d'indices d'infestation de termites
N -1 - 22 - (Q-1-004) Mission Locale - Lavabo	Sol - Carrelage	Absence d'indices d'infestation de termites
	Mur - Plâtre et Peinture	Absence d'indices d'infestation de termites
	Plafond - Faux plafond	Absence d'indices d'infestation de termites
	Porte - Bois et Peinture	Absence d'indices d'infestation de termites
N -1 - 23 - (Q-1-004) Mission Locale - W-C 1	Sol - Carrelage	Absence d'indices d'infestation de termites
	Mur - Plâtre et Peinture	Absence d'indices d'infestation de termites
	Plafond - Faux plafond	Absence d'indices d'infestation de termites
	Porte - Bois et Peinture	Absence d'indices d'infestation de termites
N -1 - 24 - (Q-1-004) Mission Locale - W-C 2	Sol - Carrelage	Absence d'indices d'infestation de termites
	Mur - Plâtre et Peinture	Absence d'indices d'infestation de termites
	Plafond - Faux plafond	Absence d'indices d'infestation de termites
	Porte - Bois et Peinture	Absence d'indices d'infestation de termites
N -1 - 25 - (Q-1-004) Mission Locale - Couloir 3 et placards	Sol - Sol plastique	Absence d'indices d'infestation de termites
	Mur - Plâtre et Peinture	Absence d'indices d'infestation de termites
	Plafond - Faux plafond	Absence d'indices d'infestation de termites
N -1 - 26 - (Q-1-004) Mission Locale - W-C 3	Sol - Carrelage	Absence d'indices d'infestation de termites



Bâtiments et parties de bâtiments visités (1)	Ouvrages, parties d'ouvrages et éléments examinés (2)	Résultats du diagnostic d'infestation (3)
	Mur - Plâtre et Peinture	Absence d'indices d'infestation de termites
	Plafond - Faux plafond	Absence d'indices d'infestation de termites
	Porte - Bois et Peinture	Absence d'indices d'infestation de termites
N -1 - 27 - (Q-1-004) Mission Locale - W-C 4	Sol - Carrelage	Absence d'indices d'infestation de termites
	Mur - Plâtre et Peinture	Absence d'indices d'infestation de termites
	Plafond - Faux plafond	Absence d'indices d'infestation de termites
	Porte - Bois et Peinture	Absence d'indices d'infestation de termites
N -1 - 28 - (Q-1-004) Mission Locale - Pièce 19	Sol - Sol plastique	Absence d'indices d'infestation de termites
	Mur - Plâtre et Peinture	Absence d'indices d'infestation de termites
	Plafond - Faux plafond	Absence d'indices d'infestation de termites
N -1 - 29 - (Q-1-004) Mission Locale - Pièce 20	Sol - Sol plastique	Absence d'indices d'infestation de termites
	Mur - Plâtre et Peinture	Absence d'indices d'infestation de termites
	Plafond - Faux plafond	Absence d'indices d'infestation de termites
	Fenêtre - Alu	Absence d'indices d'infestation de termites
N -1 - 30 - (Q-1-004) Mission Locale - Pièce 21	Sol - Sol plastique	Absence d'indices d'infestation de termites
	Mur - Plâtre et Peinture	Absence d'indices d'infestation de termites
	Plafond - Faux plafond	Absence d'indices d'infestation de termites
	Fenêtre - Alu	Absence d'indices d'infestation de termites
N -1 - 31 - (Q-1-004) Mission Locale - Pièce 22	Sol - Sol plastique	Absence d'indices d'infestation de termites
	Mur - Plâtre et Peinture	Absence d'indices d'infestation de termites
	Plafond - Faux plafond	Absence d'indices d'infestation de termites
	Fenêtre - Alu	Absence d'indices d'infestation de termites
N -1 - 32 - (Q-1-004) Mission Locale - Pièce 23	Sol - Carrelage	Absence d'indices d'infestation de termites
	Mur - Plâtre et Peinture	Absence d'indices d'infestation de termites
	Plafond - Faux plafond	Absence d'indices d'infestation de termites
	Fenêtre - Alu	Absence d'indices d'infestation de termites
N -1 - 33 - Escalier F - Ouest	Sol - Béton	Absence d'indices d'infestation de termites
	Mur - Plâtre et Peinture	Absence d'indices d'infestation de termites
	Plafond - Plâtre et Peinture	Absence d'indices d'infestation de termites
	Porte - Bois et Peinture	Absence d'indices d'infestation de termites
N -1 - 34 - (Q-1-001-003) Parking Est	Sol - Béton	Absence d'indices d'infestation de termites
	Plafond - , - Béton	Absence d'indices d'infestation de termites
	Porte - Métal	Absence d'indices d'infestation de termites
N -1 - 35 - (Q-1-002) Sas	Sol - Béton	Absence d'indices d'infestation de termites
	Mur - Ciment et Peinture	Absence d'indices d'infestation de termites
	Plafond - Béton	Absence d'indices d'infestation de termites
	Porte - Bois et Peinture	Absence d'indices d'infestation de termites
N -1 - 36 - Escalier B - Centre	Sol - Béton	Absence d'indices d'infestation de termites
	Mur - Ciment et Peinture	Absence d'indices d'infestation de termites
	Plafond - Béton	Absence d'indices d'infestation de termites
	Fenêtre - Alu	Absence d'indices d'infestation de termites
	Porte 1 - Métal	Absence d'indices d'infestation de termites
	Sol - Béton	Absence d'indices d'infestation de termites
	Mur - Plâtre et Peinture	Absence d'indices d'infestation de termites
	Plafond - Plâtre et Peinture	Absence d'indices d'infestation de termites
Porte 2 - Métal	Absence d'indices d'infestation de termites	
N-2 - 1 - (Q-2-001) Local Réserve	Sol - Béton	Absence d'indices d'infestation de termites
	Mur - Béton	Absence d'indices d'infestation de termites
	Plafond - Béton	Absence d'indices d'infestation de termites
	Porte - Métal	Absence d'indices d'infestation de termites
N-2 - 2 - (Q-2-003) Entrée	Sol - Béton	Absence d'indices d'infestation de termites
	Mur - Plâtre et Peinture	Absence d'indices d'infestation de termites



Bâtiments et parties de bâtiments visités (1)	Ouvrages, parties d'ouvrages et éléments examinés (2)	Résultats du diagnostic d'infestation (3)
	Plafond - Plâtre et Peinture	Absence d'indices d'infestation de termites
	Porte - Métal	Absence d'indices d'infestation de termites
	Porte - Bois et Peinture	Absence d'indices d'infestation de termites
N-2 - 3 - Escalier F - Ouest	Sol - Béton	Absence d'indices d'infestation de termites
	Mur - Plâtre et Peinture	Absence d'indices d'infestation de termites
	Plafond - Plâtre et Peinture	Absence d'indices d'infestation de termites
N-2 - 4 - (Q-2-004) Sas Ouest	Sol - Béton	Absence d'indices d'infestation de termites
	Mur - Ciment et Peinture	Absence d'indices d'infestation de termites
	Plafond - Béton	Absence d'indices d'infestation de termites
	Porte - Bois et Peinture	Absence d'indices d'infestation de termites
N-2 - 5 - (Q-2-005-006) Parking Ouest	Sol - Béton	Absence d'indices d'infestation de termites
	Mur - Béton	Absence d'indices d'infestation de termites
	Mur - Pierre	Absence d'indices d'infestation de termites
	Plafond - Béton	Absence d'indices d'infestation de termites
	Porte - Métal	Absence d'indices d'infestation de termites
N-2 - 6 - (Q-2-007) Sas Centre	Sol - Béton	Absence d'indices d'infestation de termites
	Mur - Ciment et Peinture	Absence d'indices d'infestation de termites
	Plafond - Béton	Absence d'indices d'infestation de termites
	Porte - Bois et Peinture	Absence d'indices d'infestation de termites
N-2 - 7 - Escalier E - Centre	Sol - Béton	Absence d'indices d'infestation de termites
	Mur - Plâtre et Peinture	Absence d'indices d'infestation de termites
	Plafond - Plâtre et Peinture	Absence d'indices d'infestation de termites

(1) Identifier notamment chaque bâtiment et chacune des pièces du bâtiment.

(2) Identifier notamment : ossature, murs, planchers, escaliers, boiseries, plinthes, charpentes...

(3) Mentionner les indices ou l'absence d'indices d'infestation de termites et en préciser la nature et la localisation.

## E. – Catégories de termites en cause :

La mission et son rapport sont exécutés conformément à la norme AFNOR NF P 03-201 (Février 2016) et à l'arrêté du 07 mars 2012 modifiant l'arrêté du 29 mars 2007.

La recherche de termites porte sur différentes catégories de termites :

- **Les termites souterrains**, regroupant cinq espèces identifiées en France métropolitaine (Reticulitermes flavipes, reticulitermes lucifugus, reticulitermes banyulensis, reticulitermes grassei et reticulitermes urbis) et deux espèces supplémentaires dans les DOM (Coptotermes et heterotermes),

- **Les termites de bois sec**, regroupant les kalotermes flavicolis présent surtout dans le sud de la France métropolitaine et les Cryptotermes présent principalement dans les DOM et de façon ponctuelle en métropole.

- **Les termites arboricole**, appartiennent au genre Nasutitermes présent presque exclusivement dans les DOM.

Les principaux indices d'une infestation sont :

- Altérations dans le bois,
- Présence de termites vivants,
- Présence de galeries-tunnels (cordonnets) ou concrétions,
- Cadavres ou restes d'individus reproducteurs,
- Présence d'orifices obturés ou non.

### Rappels réglementaires :

L 133-5 du CCH : Lorsque, dans une ou plusieurs communes, des foyers de termites sont identifiés, un arrêté préfectoral, pris sur proposition ou après consultation des conseils municipaux intéressés, délimite les zones contaminées ou susceptibles de l'être à court terme. En cas de démolition totale ou partielle d'un bâtiment situé dans ces zones, les bois et matériaux contaminés sont incinérés sur



place ou traités avant tout transport si leur destruction par incinération sur place est impossible. La personne qui a procédé à ces opérations en fait la déclaration en mairie.

Article L 112-17 du CCH : Les règles de construction et d'aménagement applicables aux ouvrages et locaux de toute nature quant à leur résistance aux termites et aux autres insectes xylophages sont fixées par décret en Conseil d'Etat. Ces règles peuvent être adaptées à la situation particulière de la Guadeloupe, de la Guyane, de la Martinique, de La Réunion, de Mayotte et de Saint-Martin.

#### F. - Identification des bâtiments et parties du bâtiment (pièces et volumes) n'ayant pu être visités et justification :

Néant

#### G. - Identification des ouvrages, parties d'ouvrages et éléments qui n'ont pas été examinés et justification :

Localisation	Liste des ouvrages, parties d'ouvrages	Motif
Néant	-	

Nota : notre cabinet s'engage à retourner sur les lieux afin de compléter le constat aux parties d'immeubles non visités, dès lors que les dispositions permettant un contrôle des zones concernées auront été prises par le propriétaire ou son mandataire.

#### H. - Constatations diverses :

Localisation	Liste des ouvrages, parties d'ouvrages	Observations et constatations diverses
Néant	-	-

Note 1 : Les indices d'infestation des autres agents de dégradation biologique du bois sont notés de manière générale pour information du donneur d'ordre, il n'est donc pas nécessaire d'en indiquer la nature, le nombre et la localisation précise. Si le donneur d'ordre le souhaite, il fait réaliser une recherche de ces agents dont la méthodologie et les éléments sont décrits dans la norme NF-P 03-200.

#### I. - Moyens d'investigation utilisés :

La mission et son rapport sont exécutés conformément à la norme AFNOR NF P 03-201 (Février 2016), à l'article L.133-5, L.133-6, L 271-4 à 6, R133-7 et à l'arrêté du 07 mars 2012 modifiant l'arrêté du 29 mars 2007. La recherche de termites porte sur les termites souterrain, termites de bois sec ou termites arboricole et est effectuée jusqu'à 10 mètres des extérieurs de l'habitation, dans la limite de la propriété.

Moyens d'investigation :

- Examen visuel des parties visibles et accessibles.
- Sondage manuel systématique des boiseries à l'aide d'un poinçon.
- Utilisation d'un ciseau à bois en cas de constatation de dégradations.
- Utilisation d'une échelle en cas de nécessité.
- À l'extérieur une hachette est utilisée pour sonder le bois mort.

Représentant du propriétaire (accompagnateur) :  
Maître MASCRET - Commissaire de Justice  
Commentaires (Ecart par rapport à la norme, ...) :  
Néant

#### J. - VISA et mentions :

Mention 1 : Le présent rapport n'a de valeur que pour la date de la visite et est exclusivement limité à l'état relatif à la présence de termites dans le bâtiment objet de la mission.

Mention 2 : L'intervention n'a pas eu pour but de donner un diagnostic de la résistance mécanique des bois et matériaux.



- Nota 2 : Dans le cas de la présence de termites, il est rappelé l'obligation de déclaration en mairie de l'infestation prévue aux articles L.133-4 et R. 133-3 du code de la construction et de l'habitation.*
- Nota 3 : Conformément à l'article L-271-6 du CCH, l'opérateur ayant réalisé cet état relatif à la présence de termites n'a aucun lien de nature à porter atteinte à son impartialité et à son indépendance ni avec le propriétaire ou son mandataire qui fait appel à lui, ni avec une entreprise pouvant réaliser des travaux sur des ouvrages pour lesquels il lui est demandé d'établir cet état.*
- Nota 4 : Le présent rapport est établi par une personne dont les compétences sont certifiées par **SOCOTEC Certification France - 11-13 Cours Valmy Tour Pacific 92977 PARIS LA DEFENSE CEDEX (détail sur [www.info-certif.fr](http://www.info-certif.fr))***

Visites effectuées les **27/10, 17/11, 23/11, 06/12, 09/12/2022.**  
Fait à **MARSEILLE**, le **13/12/2022**

*NASRATY Maxime*

*Diagnostiqueur Certifié*

## ATTESTATION D'ASSURANCE RESPONSABILITE CIVILE PROFESSIONNELLE

Nous soussignés, Cabinet CONDORCET, 2 Rue Grignan – 13001 Marseille, attestons par la présente que la Société :

Cabinet MAXIME NASRATY  
35 cours Pierre Puget  
13006 MARSEILLE  
Siret n°424 418 754 00018

a souscrit auprès de la compagnie ALLIANZ IARD, 1 cours Michelet, CS 30051, 92076 Paris La Défense Cedex, un contrat d'assurances « Responsabilité civile professionnelle Diagnostiqueur Immobilier », sous le numéro N° 86517808/808108927.

### ACTIVITES DECLAREES PAR L'ASSURE : **DIAGNOSTIC IMMOBILIER :**

Assainissement Autonome - Collectif	Etat des lieux locatifs
Evaluation Périodique de l'état de conservation des matériaux et produits contenant de l'amiante	Exposition au plomb (CREP)
Diagnostic Accessibilité (Hors ERP)	Loi Carrez
Diagnostic amiante avant travaux / démolition sans préconisation de travaux	Millièmes de copropriété
Diagnostic amiante avant vente	Certificat de norme d'habitabilité dans le cadre de l'obtention d'un prêt conventionné et/ou d'un prêt à taux zéro
Diagnostic de performance énergétique	Recherche de plomb avant travaux/Démolition
DRIPP- Diagnostic de risque d'intoxication au plomb	Diagnostic acoustique
Etat des installations de gaz (Dossier de diagnostic technique)	Diagnostic de la qualité de l'air intérieur dans les locaux (Hors milieu industriel)
Diagnostic surface habitable Loi Boutin	Diagnostic humidité
Diagnostic monoxyde de carbone	Vérification des équipements et installations incendie (Hors ERP)
Diagnostic radon	Attestation de prise en compte de la réglementation thermique
Diagnostic sécurité piscine	Certificat de décence (loi SRU 2000-1208 SRU du 13/12/2000)
Diagnostic termites	Etat des risques et pollutions
Dossier technique amiante	Etat Parasitaire
Etat de l'installation intérieure de l'électricité des parties privatives et communes (DTT)	

### La garantie du contrat porte exclusivement :

- Sur les diagnostics et expertises immobiliers désignés ci-dessus,
- Et à condition qu'ils et elles soient réalisés par des personnes possédant toutes les certifications correspondantes exigées par la réglementation

Période de validité : **du 01/10/2022 au 30/09/2023**

### L'attestation est valable sous réserve du paiement des cotisations

La Société ALLIANZ garantit l'Adhérent dans les termes et limites des conditions générales n° 41128-01-2013, des conventions spéciales n° 41323-01-2013 et des conditions particulières (feuillelet d'adhésion 808108927), établies sur les bases des déclarations de l'adhérent. Les garanties sont subordonnées au paiement des cotisations d'assurances pour la période de la présente attestation.

Tél. : 09 72 36 90 00

2 rue Grignan 13001 Marseille

contact@cabinetcondorcet.com • www.cabinetcondorcet.com

Service Réclamation : contact@cabinetcondorcet.com - 2 Rue Grignan 13001 Marseille 09 72 36 90 00

SAS au capital de 50 000 € - RCS Marseille 494 253 982 - Immatriculation ORIAS 07 026 627 www.orias.fr - Sous le contrôle de l'ACPR

Autorité de contrôle Prudential et Résolution - 61 Rue Tailbout 75009 Paris.



Certifié par la présente que :

**MAXIME NASRATY**

a passé avec succès les examens relatifs à la certification de ses compétences

DOMAINE TECHNIQUE	INTITULE DU(DES) TYPE(S) DE DIAGNOSTIC TECHNIQUE IMMOBILIER	DEBUT DE VALIDITE	FIN DE VALIDITE
AMIANTE	Missions de repérage des matériaux et produits des listes A et B et évaluations périodiques de l'état de conservation des matériaux et produits de la liste A dans les bâtiments autres que ceux relevant de la mention	29/10/2022	28/10/2029
CREP	Contrat de risque d'exposition au plomb (CREP)	03/10/2022	02/10/2029
DPE - Individuels	Diagnostique de performance énergétique d'habitations individuelles et de lots dans des bâtiments à usage principal d'habitation et des attestations de prise en compte de la réglementation thermique	03/10/2022	02/10/2029
ELECTRICITE	Etat des installations intérieures d'électricité	22/01/2019	21/01/2024
GAZ	Etat des installations intérieures de gaz	06/11/2022	05/11/2029
TERMITES Métropole	Etat relatif à la présence de termites dans le bâtiment en métropole	03/10/2022	02/10/2029

qui ont été réalisés par Socotec Certification France conformément aux arrêtés compétences :

- Arrêté du 2 décembre 2011 modifiant l'arrêté du 9 juin 2008 définissant les critères de certification des compétences des personnes physiques relatives à l'état de l'habitation intérieure d'électricité et les critères d'accréditation des organismes de certification

- Arrêté du 24 décembre 2021 définissant les critères de certification des opérateurs de diagnostic technique et des organismes de formation et d'accréditation des organismes de certification



Directeur Général Certification Xavier Daniel

ATTESTATION SUR L'HONNEUR réalisée pour le dossier n° 8380MNL relatif à l'immeuble bâti visité situé au :

Station Alexandre  
29, boulevard Charles Moretti - 13014 MARSEILLE  
Hall Gustave - Quai Félix

Je soussigné, NASRATY Maxime, technicien diagnostiqueur pour la société Cabinet Maxime NASRATY atteste sur l'honneur être en situation régulière au regard de l'article L.271-6 du Code de la Construction, à savoir :

- Disposer des compétences requises pour effectuer les états, constats et diagnostics composant le dossier, ainsi qu'en atteste mes certifications de compétences :

Prestations	Nom du diagnostiqueur	Entreprise de certification	N° Certification	Echéance certif
Amiante	NASRATY Maxime	SOCOTEC CERTIFICATION	DTI / 0710-017	28/10/2029 (Date d'obtention : 29/10/2022)
Plomb	NASRATY Maxime	SOCOTEC CERTIFICATION	DTI / 0710-017	02/10/2029 (Date d'obtention : 03/10/2022)
Termites	NASRATY Maxime	SOCOTEC CERTIFICATION	DTI / 0710-017	02/10/2029 (Date d'obtention : 03/10/2022)
Gaz	NASRATY Maxime	SOCOTEC CERTIFICATION	DTI / 0710-017	05/11/2029 (Date d'obtention : 06/11/2022)
DPE	NASRATY Maxime	SOCOTEC CERTIFICATION	DTI / 0710-017	02/10/2029 (Date d'obtention : 03/10/2022)
Electricité	NASRATY Maxime	SOCOTEC CERTIFICATION	DTI / 0710-017	21/01/2024 (Date d'obtention : 22/01/2019)

- Avoir souscrit à une assurance (ALLIANZ n° 808108927 valable jusqu'au 30/09/2023) permettant de couvrir les conséquences d'un engagement de ma responsabilité en raison de mes interventions.
- N'avoir aucun lien de nature à porter atteinte à mon impartialité et à mon indépendance ni avec le propriétaire ou son mandataire, ni avec une entreprise pouvant réaliser des travaux sur les ouvrages, installations ou équipements pour lesquels il m'est demandé d'établir les états, constats et diagnostics composant le dossier.
- Disposer d'une organisation et des moyens (en matériel et en personnel) appropriés pour effectuer les états, constats et diagnostics composant le dossier.

Fait à **MARSEILLE**, le **13/12/2022**

Maxime NASRATY



**Article L271-6 du Code de la Construction et de l'habitation**

« Les documents prévus aux 1° à 4° et au 6° de l'article L. 271-4 sont établis par une personne présentant des garanties de compétence et disposant d'une organisation et de moyens appropriés. Cette personne est tenue de souscrire une assurance permettant de couvrir les conséquences d'un engagement de sa responsabilité en raison de ses interventions. Elle ne doit avoir aucun lien de nature à porter atteinte à son impartialité et à son indépendance ni avec le propriétaire ou son mandataire qui fait appel à elle, ni avec une entreprise pouvant réaliser des travaux sur les ouvrages, installations ou équipements pour lesquels il lui est demandé d'établir l'un des documents mentionnés au premier alinéa. Un décret en Conseil d'Etat définit les conditions et modalités d'application du présent article. »

**Article L271-3 du Code de la Construction et de l'habitation**

« Lorsque le propriétaire charge une personne d'établir un dossier de diagnostic technique, celle-ci lui remet un document par lequel elle atteste sur l'honneur qu'elle est en situation régulière au regard des articles L.271-6 et qu'elle dispose des moyens en matériel et en personnel nécessaires à l'établissement des états, constats et diagnostics composant le dossier. »

# Etat des Risques et Pollutions

En application des articles L125-5 à 7 et R125-26 du code de l'environnement.

Commande n° 6387182

Mode EDITION\*\*\*

Réalisé par Maxime NASRATY

Pour le compte de Cabinet Maxime NASRATY

Date de réalisation : 13 décembre 2022 (Valable 6 mois)

Selon les informations mises à disposition par arrêté préfectoral :

N° IAL-13055-8 du 19 septembre 2019.

## REFERENCES DU BIEN

### Adresse du bien

Station Alexandre - 29, boulevard Charles Moretti

13014 Marseille

Parcelle(s) saisie(s):

8920B0043, 8920B0045

Vendeur

[REDACTED]

Acquéreur

-



## SYNTHESES

A ce jour, la commune est soumise à l'obligation d'Information Acquéreur Locataire (IAL). Une déclaration de sinistre indemnisé est nécessaire.

Etat des Risques et Pollutions (ERP)						
Votre commune				Votre immeuble		
Type	Nature du risque	Etat de la procédure	Date	Concerné	Travaux	Réf.
PPRn	Feu de forêt	approuvé	22/05/2018	non	non	p.3
PPRn	Mouvement de terrain Sécheresse et réhydratation ...	approuvé	27/06/2012	oui	non	p.3
PPRn	Inondation Par une crue (débordement de cours...	approuvé	21/06/2019	non	non	p.4
PPRn	Mouvement de terrain	approuvé	29/10/2002	non	non	p.5
PPRn	Inondation	approuvé	24/02/2017	non	non	p.5
PPRt	Effet thermique ARKEMA	approuvé	04/11/2013	non	non	p.5
PPRt	Effet de surpression ARKEMA	approuvé	04/11/2013	non	non	p.5
PPRt	Effet toxique ARKEMA	approuvé	04/11/2013	non	non	p.5
SIS <sup>(1)</sup>	Pollution des sols	approuvé	16/10/2019	non	-	p.5
Zonage de sismicité : 2 - Faible <sup>(2)</sup>				oui	-	-
Zonage du potentiel radon : 2 - Faible avec facteur de transfert <sup>(3)</sup>				non	-	-

\*\*\* En mode EDITION, l'utilisateur est responsable de la localisation et de la détermination de l'exposition aux risques.

L'édition et la diffusion de ce document implique l'acceptation des Conditions Générales de Vente, disponibles sur le site Internet Preventimmo.□

Copyright 2007-2017 Kinaxia. Tous droits réservés. Les noms et marques commerciaux appartiennent à leurs propriétaires respectifs.□

Etat des risques approfondi (Attestation Argiles / ENSA / ERPS)	Concerné	Détails
Zonage du retrait-gonflement des argiles	Oui	Aléa Fort
Plan d'Exposition au Bruit <sup>(4)</sup>	Non	-
Basias, Basol, Icpe	Oui	43 sites* à - de 500 mètres

\*ce chiffre ne comprend pas les sites non localisés de la commune.

(1) Secteur d'Information sur les Sols.







(2) Zonage sismique de la France d'après l'annexe des articles R563-1 à 8 du Code de l'Environnement modifiés par les Décrets n°2010-1254 et n°2010-1255 du 22 octobre 2010 ainsi que par l'Arrêté du 22 octobre 2010 (nouvelles règles de construction parasismique - EUROCODE 8).

(3) Situation de l'immeuble au regard des zones à potentiel radon du territoire français définies à l'article R.1333-29 du code de la santé publique modifié par le Décret n°2018-434 du 4 juin 2018, délimitées par l'Arrêté interministériel du 27 juin 2018.

(4) Information cartographique consultable en mairie et en ligne à l'adresse suivante : <https://www.geoportail.gouv.fr/donnees/plan-dexposition-au-bruit-peb>

**Attention, les informations contenues dans le second tableau de synthèse ci-dessus sont données à titre informatif. Pour plus de détails vous pouvez commander un Etat des risques approfondi.**

Attention, les informations contenues dans ce tableau de synthèse sont données à titre informatif et ne sont pas détaillées dans ce document.

Etat des risques complémentaires (Géorisques)			
Risques		Concerné	Détails
 <b>Inondation</b>	TRI : Territoire à Risque important d'Inondation	<b>Oui</b>	<i>Présence d'un TRI sur la commune sans plus d'informations sur l'exposition du bien.</i>
	AZI : Atlas des Zones Inondables	<b>Oui</b>	<i>Présence d'un AZI sur la commune sans plus d'informations sur l'exposition du bien.</i>
	PAPI : Programmes d'actions de Prévention des Inondations	<b>Oui</b>	<i>Présence d'un PAPI sur la commune sans plus d'informations sur l'exposition du bien.</i>
	Remontées de nappes	<b>Oui</b>	<i>Zones potentiellement sujettes aux inondations de cave, fiabilité FAIBLE (dans un rayon de 500 mètres).</i>
 <b>Installation nucléaire</b>		<b>Oui</b>	<i>Le bien se situe dans un rayon de 10000 mètres autour d'une installation (une autre nature que centrale nucléaire).</i>
 <b>Mouvement de terrain</b>		<b>Non</b>	-
 <b>Pollution des sols, des eaux ou de l'air</b>	BASOL : Sites pollués ou potentiellement pollués	<b>Non</b>	-
	BASIAS : Sites industriels et activités de service	<b>Oui</b>	<i>Le bien se situe dans un rayon de 500 mètres d'un ou plusieurs sites identifiés.</i>
	ICPE : Installations industrielles	<b>Non</b>	-
 <b>Cavités souterraines</b>		<b>Non</b>	-
 <b>Canalisation TMD</b>		<b>Non</b>	-

\*\*\* En mode EDITION, l'utilisateur est responsable de la localisation et de la détermination de l'exposition aux risques.

L'édition et la diffusion de ce document implique l'acceptation des Conditions Générales de Vente, disponibles sur le site Internet Preventimmo.

Copyright 2007-2017 Kinaxia. Tous droits réservés. Les noms et marques commerciaux appartiennent à leurs propriétaires respectifs.

KINAXIA - SAS au capital de 165.004,56 euros - Siège social 80 Route des Lucioles - Espaces de Sophia, bâtiment C - 06560 Sophia Antipolis - SIREN : 514 061 738 - RCS GRASSE

## SOMMAIRE

Synthèses.....	1
Imprimé officiel.....	5
Localisation sur cartographie des risques.....	6
Procédures ne concernant pas l'immeuble.....	8
Déclaration de sinistres indemnisés.....	20
Prescriptions de travaux, Documents de référence, Conclusions.....	22
Annexes.....	23



## Etat des Risques et Pollutions

aléas naturels, miniers ou technologiques, sismicité, potentiel radon et pollution des sols

en application des articles L.125-5 à 7, R.125-26, R.563-4 et D.563-8-1 du Code de l'environnement et de l'article L.174-5 du nouveau Code minier

### 1. Cet état, relatif aux obligations, interdictions, servitudes et prescriptions définies vis-à-vis des risques naturels, miniers ou technologiques concernant l'immeuble, est établi sur la base des informations mises à disposition par arrêté préfectoral

n° **IAL-13055-8** du **19/09/2019**

Situation du bien immobilier (bâti ou non bâti)

Document réalisé le : 13/12/2022

### 2. Adresse

Parcelle(s) : 8920B0043, 8920B0045

Station Alexandre - 29, boulevard Charles Moretti 13014 Marseille

### 3. Situation de l'immeuble au regard de plans de prévention des risques naturels [PPRn]

L'immeuble est situé dans le périmètre d'un PPRn

prescrit

oui  non

L'immeuble est situé dans le périmètre d'un PPRn

appliqué par anticipation

oui  non

L'immeuble est situé dans le périmètre d'un PPRn

approuvé

oui  non

Les risques naturels pris en compte sont liés à :

(les risques grisés ne font pas l'objet d'une procédure PPR sur la commune)

Inondation  Crue torrentielle  Remontée de nappe  Submersion marine  Avalanche   
Mouvement de terrain  Mvt terrain-Sécheresse  Séisme  Cyclone  Eruption volcanique   
Feu de forêt  autre

L'immeuble est concerné par des prescriptions de travaux dans le règlement du ou des PPRn

oui  non

si oui, les travaux prescrits par le règlement du PPR naturel ont été réalisés

oui  non

### 4. Situation de l'immeuble au regard de plans de prévention des risques miniers [PPRm]

L'immeuble est situé dans le périmètre d'un PPRm

prescrit

oui  non

L'immeuble est situé dans le périmètre d'un PPRm

appliqué par anticipation

oui  non

L'immeuble est situé dans le périmètre d'un PPRm

approuvé

oui  non

Les risques miniers pris en compte sont liés à :

(les risques grisés ne font pas l'objet d'une procédure PPR sur la commune)

Risque miniers  Affaissement  Effondrement  Tassement  Emission de gaz   
Pollution des sols  Pollution des eaux  autre

L'immeuble est concerné par des prescriptions de travaux dans le règlement du ou des PPRm

oui  non

si oui, les travaux prescrits par le règlement du PPR miniers ont été réalisés

oui  non

### 5. Situation de l'immeuble au regard de plans de prévention des risques technologiques [PPRt]

L'immeuble est situé dans le périmètre d'un PPRt

approuvé

oui  non

L'immeuble est situé dans le périmètre d'un PPRt

prescrit

oui  non

Les risques technologiques pris en compte sont liés à :

(les risques grisés ne font pas l'objet d'une procédure PPR sur la commune)

Risque Industriel  Effet thermique  Effet de surpression  Effet toxique  Projection

L'immeuble est situé en secteur d'expropriation ou de délaissement

oui  non

L'immeuble est situé en zone de prescription

oui  non

Si la transaction concerne un logement, les travaux prescrits ont été réalisés

oui  non

Si la transaction ne concerne pas un logement, l'information sur le type de risques auxquels l'immeuble est exposé ainsi que leur gravité, probabilité et cinétique, est jointe à l'acte de vente ou au contrat de location

oui  non

oui  non

### 6. Situation de l'immeuble au regard du zonage réglementaire pour la prise en compte de la sismicité

en application des articles R.563-4 et D.563-8-1 du code de l'environnement modifiés par l'Arrêté et les Décrets n°2010-1254 / 2010-1255 du 22 octobre 2010.

L'immeuble est situé dans une commune de sismicité :

Forte Moyenne Modérée Faible Très faible  
zone 5  zone 4  zone 3  zone 2  zone 1

### 7. Situation de l'immeuble au regard du zonage réglementaire pour la prise en compte du potentiel radon

en application des articles R125-23 du code de l'environnement et R133-29 du code de la santé publique, modifiés par le Décret n°2018-434 du 4 juin 2018

L'immeuble se situe dans une Zone à Potentiel Radon :

Significatif Faible avec facteur de transfert Faible  
zone 3  zone 2  zone 1

### 8. Information relative aux sinistres indemnisés par l'assurance suite à une catastrophe naturelle

L'information est mentionnée dans l'acte authentique constatant la réalisation de la vente

oui  non

### 9. Situation de l'immeuble au regard de la pollution des sols

L'immeuble est situé dans un Secteur d'Information sur les Sols (SIS)

oui  non

Selon les informations mises à disposition par l'arrêté préfectoral du 16/10/2019 portant création des SIS dans le département

### Parties concernées

Vendeur

[Redacted]

Acquéreur

- à [Redacted] le [Redacted]

Attention ! S'ils n'impliquent pas d'obligation ou d'interdiction réglementaire particulière, les aléas connus ou prévisibles qui peuvent être signalés dans les divers documents d'information préventive et concerner le bien immobilier, ne sont pas mentionnés par cet état.



## Feu de forêt

PPRn Feu de forêt, approuvé le 22/05/2018

## Non concerné\*

\* L'immeuble n'est pas situé dans le périmètre d'une zone à risques



La carte ci-dessus est un extrait de la carte officielle fournie par les services de l'Etat.  
 Elle est disponible en intégralité dans les annexes de ce rapport.  
 Le contour du terrain n'est donné qu'à titre indicatif.

## Mouvement de terrain

PPRn Sécheresse et réhydratation - Tassements différentiels,  
 approuvé le 27/06/2012

## Concerné\*

\* L'immeuble est situé dans le périmètre d'une zone à risques



La carte ci-dessus est un extrait de la carte officielle fournie par les services de l'Etat.  
 Elle est disponible en intégralité dans les annexes de ce rapport.  
 Le contour du terrain n'est donné qu'à titre indicatif.

\*\*\* En mode EDITION, l'utilisateur est responsable de la localisation et de la détermination de l'exposition aux risques.

L'édition et la diffusion de ce document implique l'acceptation des Conditions Générales de Vente, disponibles sur le site Internet Preventimmo. □  
 Copyright 2007-2017 Kinaxia. Tous droits réservés. Les noms et marques commerciaux appartiennent à leurs propriétaires respectifs. □



## Inondation

PPRn Par une crue (débordement de cours d'eau), approuvé le 21/06/2019

## Non concerné\*

\* L'immeuble n'est pas situé dans le périmètre d'une zone à risques



La carte ci-dessus est un extrait de la carte officielle fournie par les services de l'Etat.

Elle est disponible en intégralité dans les annexes de ce rapport.

 Le contour du terrain n'est donné qu'à titre indicatif.

\*\*\* En mode EDITION, l'utilisateur est responsable de la localisation et de la détermination de l'exposition aux risques.

# Cartographies ne concernant pas l'immeuble

Au regard de sa position géographique, l'immeuble n'est pas concerné par :

## Le PPRn Mouvement de terrain, approuvé le 29/10/2002

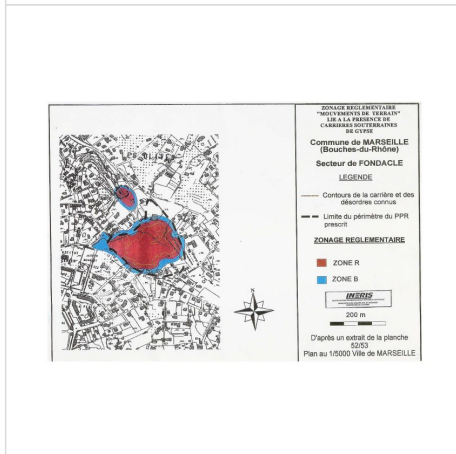
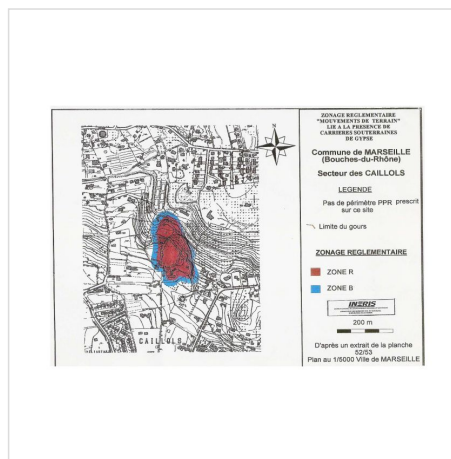
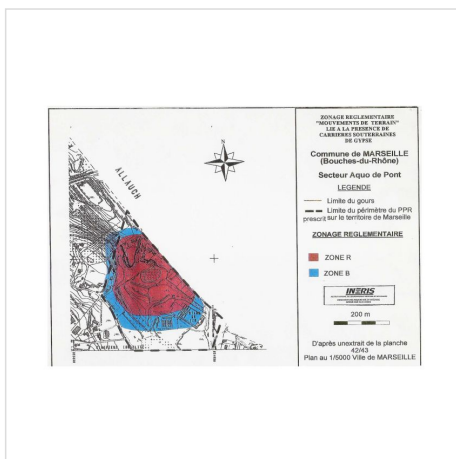

## Le PPRn Inondation, approuvé le 24/02/2017

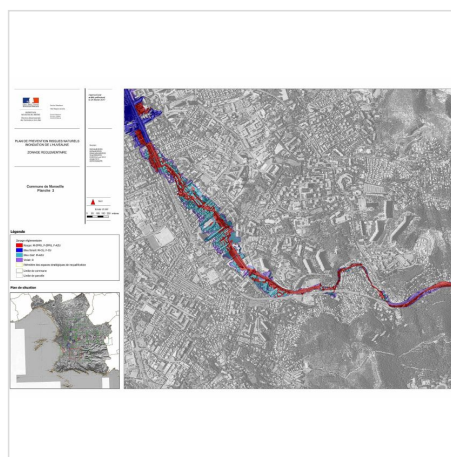
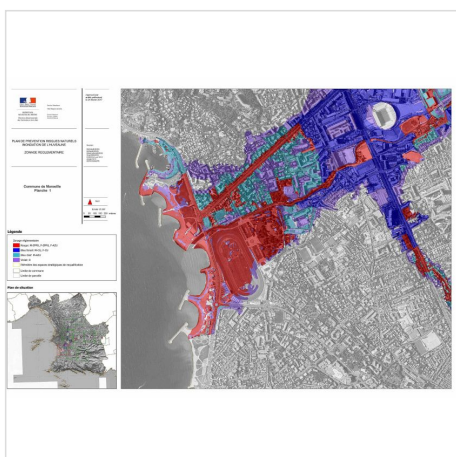

\*\*\* En mode EDITION, l'utilisateur est responsable de la localisation et de la détermination de l'exposition aux risques.

L'édition et la diffusion de ce document implique l'acceptation des Conditions Générales de Vente, disponibles sur le site Internet Preventimmo. □

Copyright 2007-2017 Kinaxia. Tous droits réservés. Les noms et marques commerciaux appartiennent à leurs propriétaires respectifs. □

PPRn Inondation, approuvé le 24/02/2017 (suite)

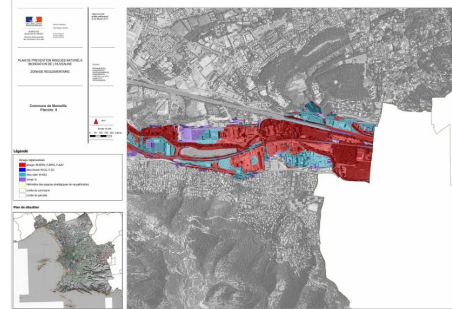
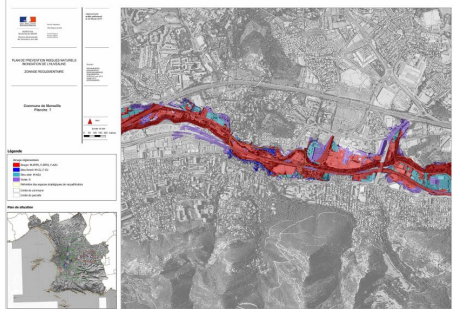
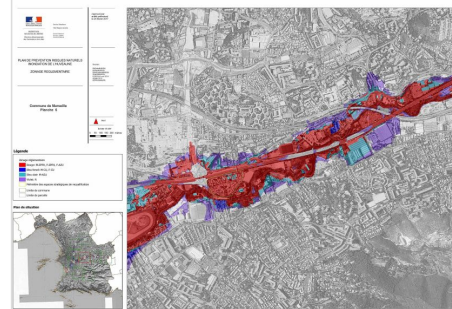
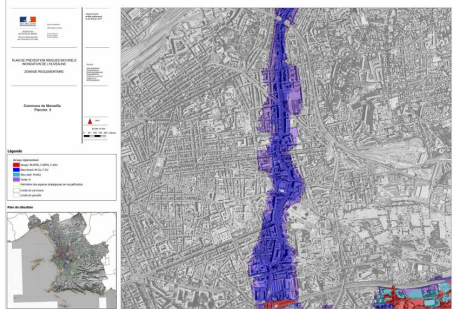
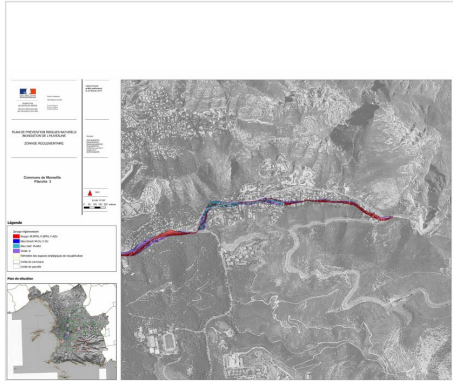

\*\*\* En mode EDITION, l'utilisateur est responsable de la localisation et de la détermination de l'exposition aux risques.



PPRn Inondation, approuvé le 24/02/2017 (suite)

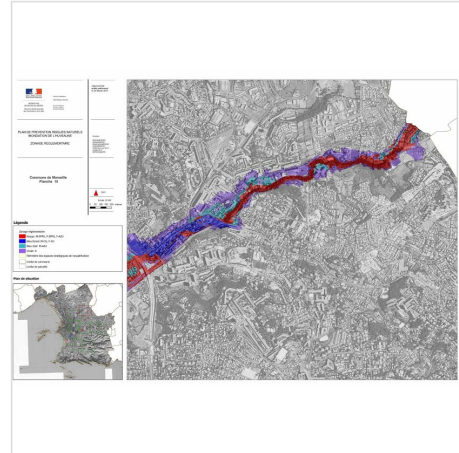
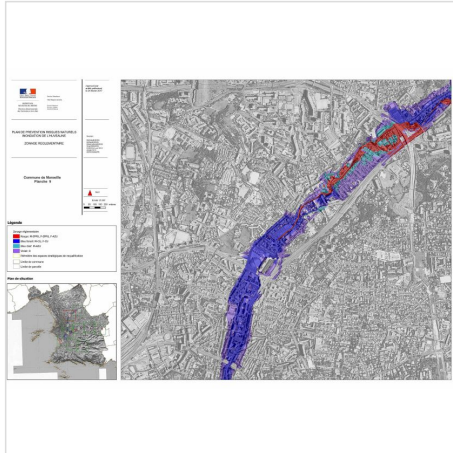

Le PPRt multirisque, approuvé le 04/11/2013

Pris en considération : Effet thermique, Effet de surpression, Effet toxique

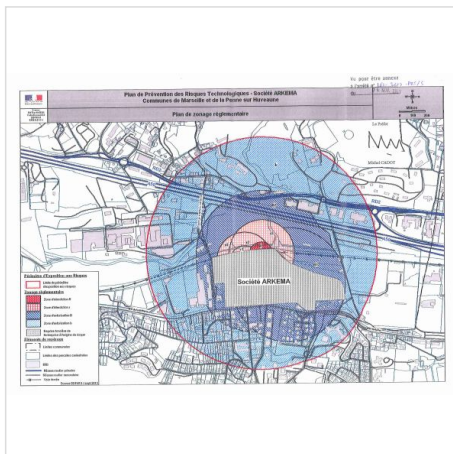

Le SIS Pollution des sols, approuvé le 16/10/2019

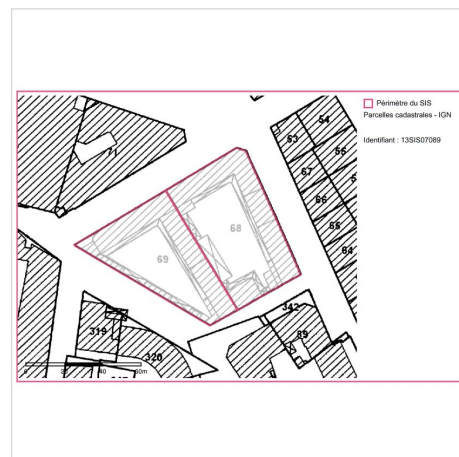
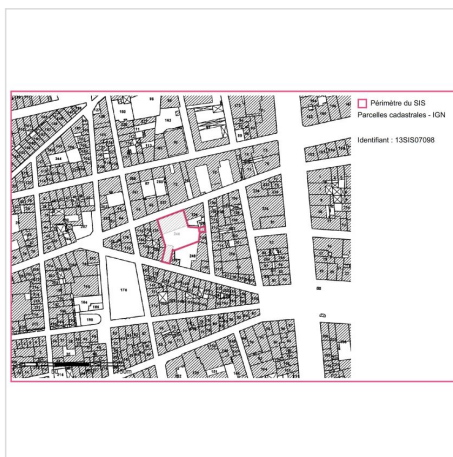

\*\*\* En mode EDITION, l'utilisateur est responsable de la localisation et de la détermination de l'exposition aux risques.



SIS Pollution des sols, approuvé le 16/10/2019 (suite)

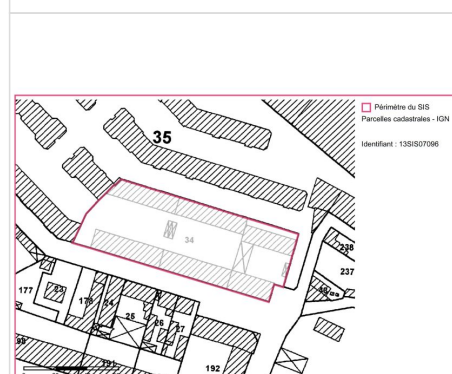
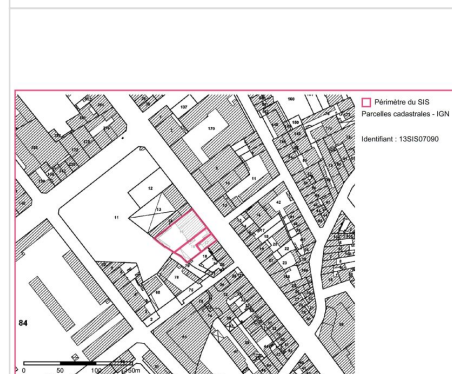
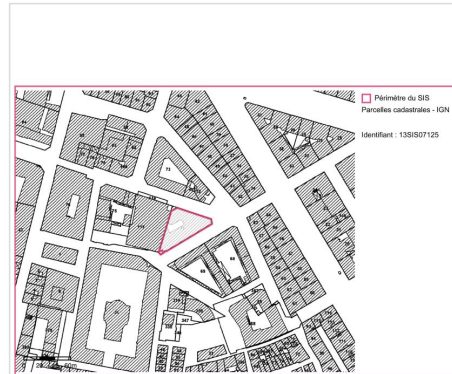

\*\*\* En mode EDITION, l'utilisateur est responsable de la localisation et de la détermination de l'exposition aux risques.

SIS Pollution des sols, approuvé le 16/10/2019 (suite)

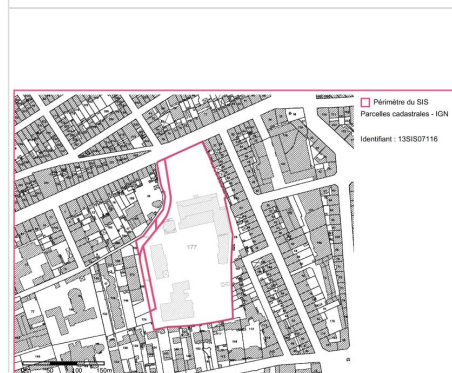
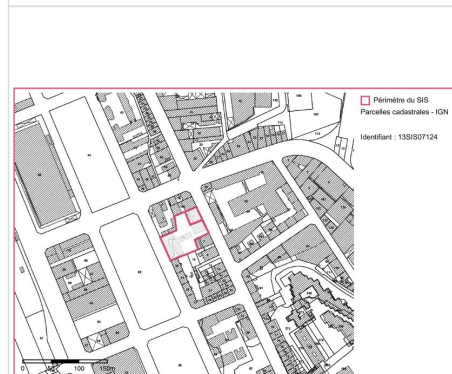

\*\*\* En mode EDITION, l'utilisateur est responsable de la localisation et de la détermination de l'exposition aux risques.

L'édition et la diffusion de ce document implique l'acceptation des Conditions Générales de Vente, disponibles sur le site Internet Preventimmo. □

Copyright 2007-2017 Kinaxia. Tous droits réservés. Les noms et marques commerciaux appartiennent à leurs propriétaires respectifs. □

SIS Pollution des sols, approuvé le 16/10/2019 (suite)

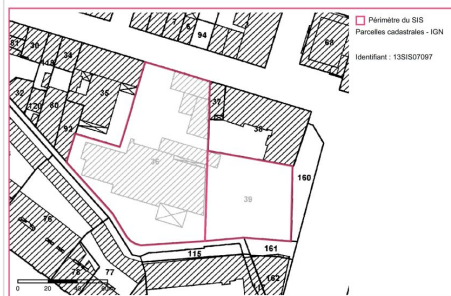
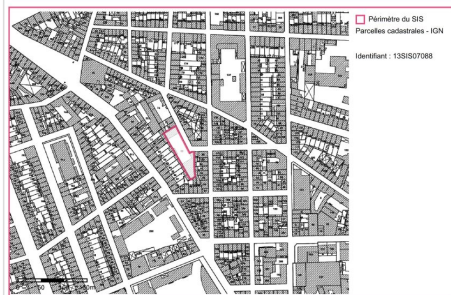
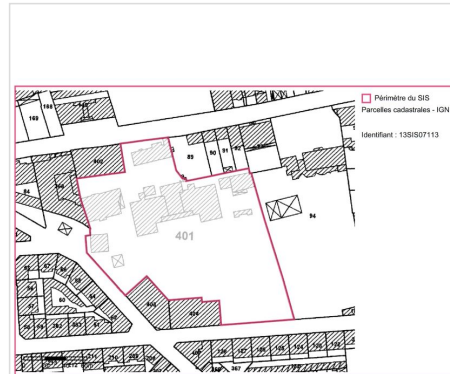

\*\*\* En mode EDITION, l'utilisateur est responsable de la localisation et de la détermination de l'exposition aux risques.

L'édition et la diffusion de ce document implique l'acceptation des Conditions Générales de Vente, disponibles sur le site Internet Preventimmo.

Copyright 2007-2017 Kinaxia. Tous droits réservés. Les noms et marques commerciaux appartiennent à leurs propriétaires respectifs.



SIS Pollution des sols, approuvé le 16/10/2019 (suite)

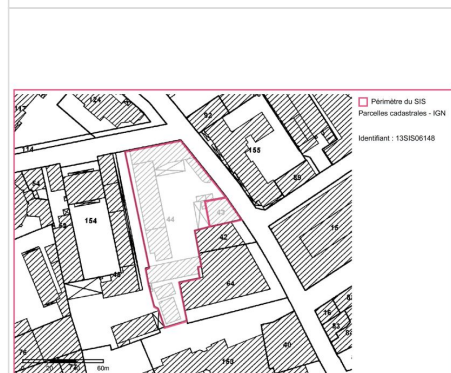
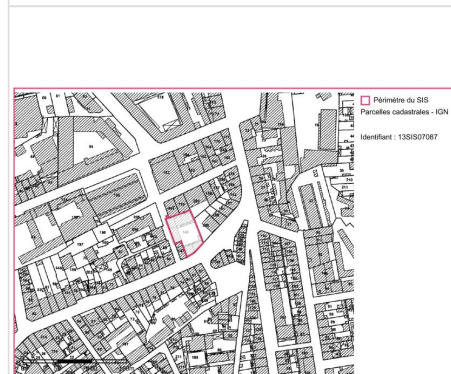
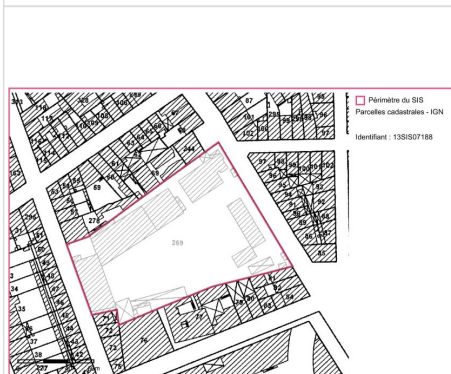

\*\*\* En mode EDITION, l'utilisateur est responsable de la localisation et de la détermination de l'exposition aux risques.

SIS Pollution des sols, approuvé le 16/10/2019 (suite)

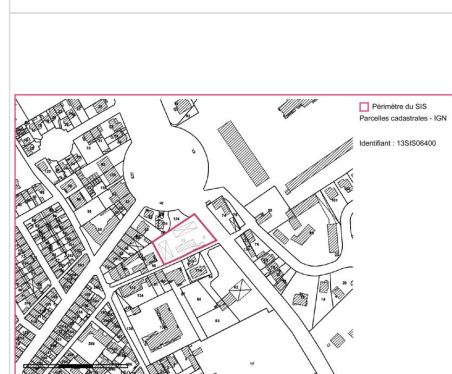
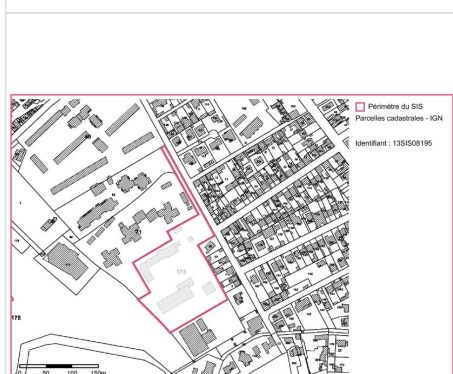
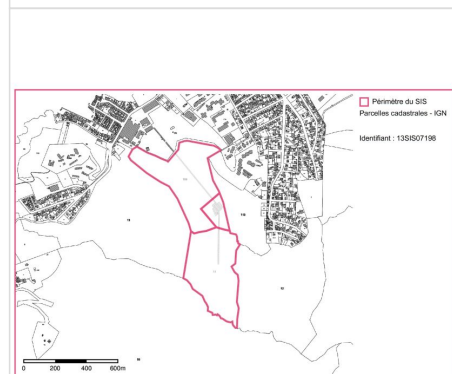
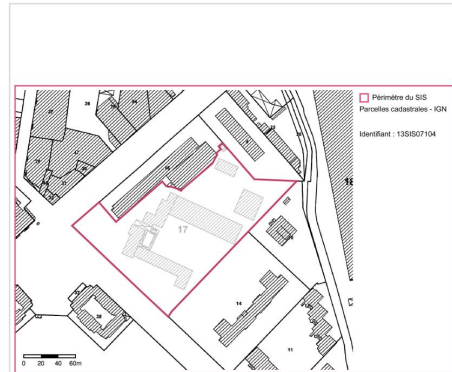
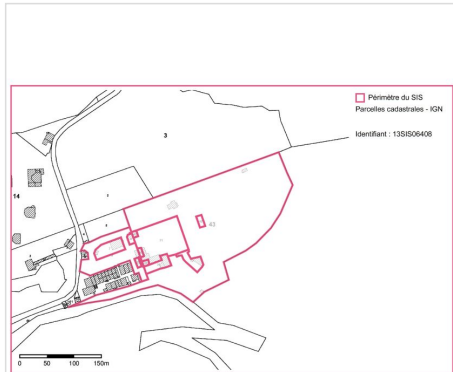

\*\*\* En mode EDITION, l'utilisateur est responsable de la localisation et de la détermination de l'exposition aux risques.

L'édition et la diffusion de ce document implique l'acceptation des Conditions Générales de Vente, disponibles sur le site Internet Preventimmo. □  
 Copyright 2007-2017 Kinaxia. Tous droits réservés. Les noms et marques commerciaux appartiennent à leurs propriétaires respectifs. □

SIS Pollution des sols, approuvé le 16/10/2019 (suite)

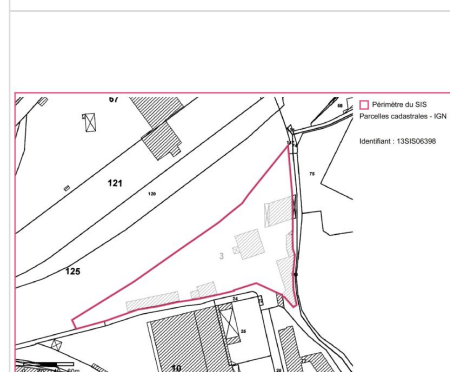
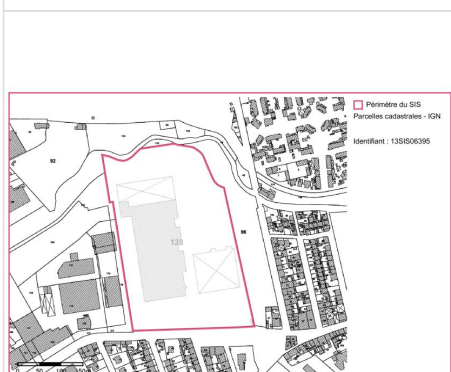
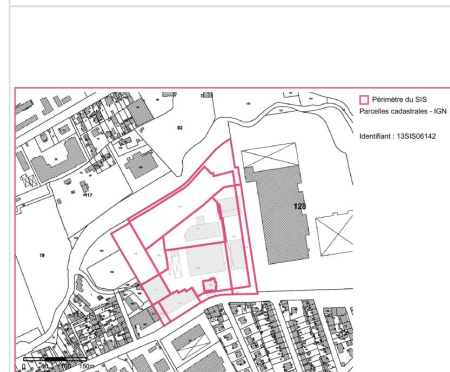
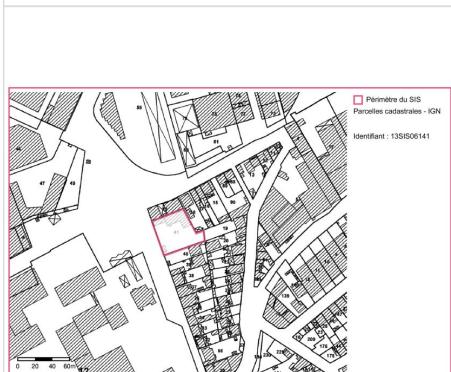
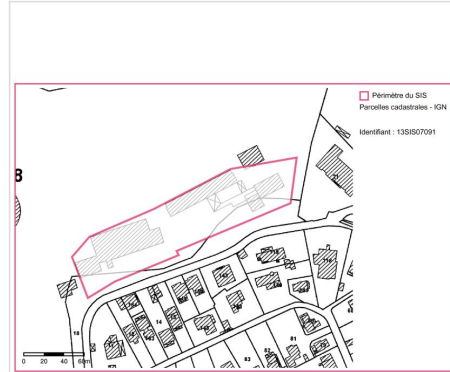
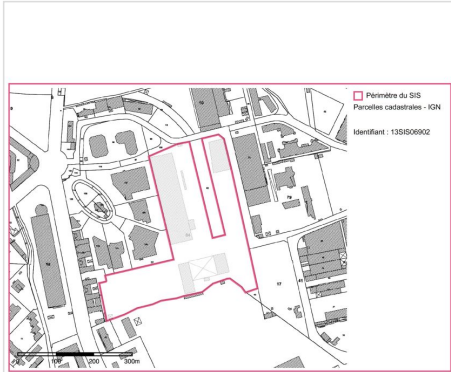

\*\*\* En mode EDITION, l'utilisateur est responsable de la localisation et de la détermination de l'exposition aux risques.

L'édition et la diffusion de ce document implique l'acceptation des Conditions Générales de Vente, disponibles sur le site Internet Preventimmo. □  
 Copyright 2007-2017 Kinaxia. Tous droits réservés. Les noms et marques commerciaux appartiennent à leurs propriétaires respectifs. □



SIS Pollution des sols, approuvé le 16/10/2019 (suite)

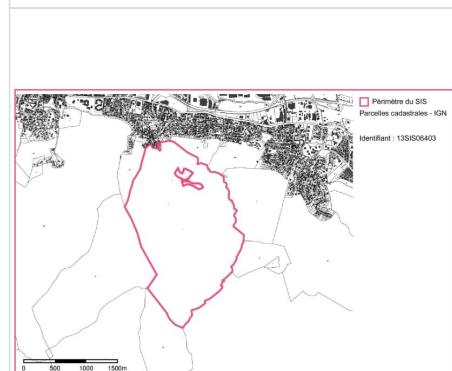
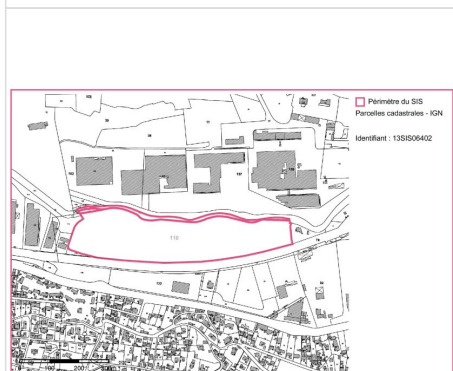
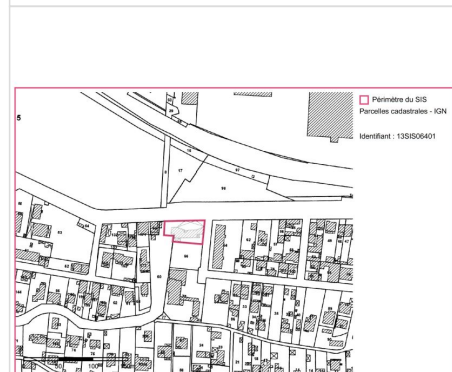
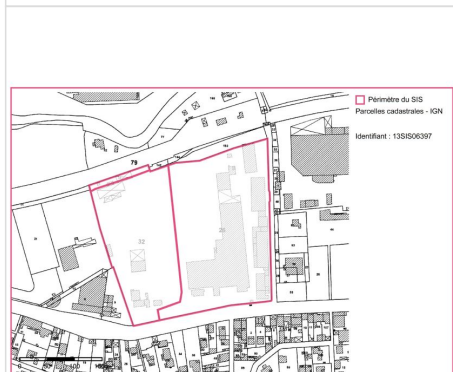
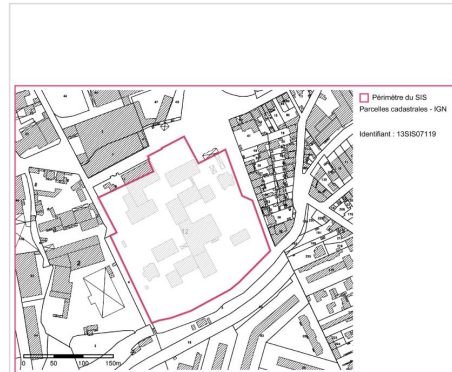
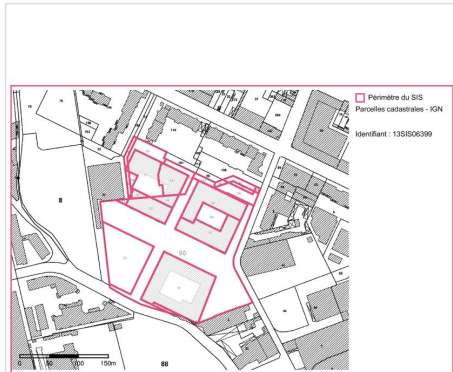

\*\*\* En mode EDITION, l'utilisateur est responsable de la localisation et de la détermination de l'exposition aux risques.

SIS Pollution des sols, approuvé le 16/10/2019 (suite)

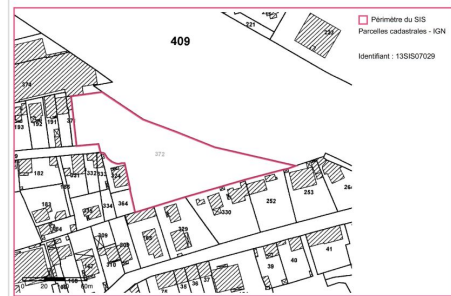
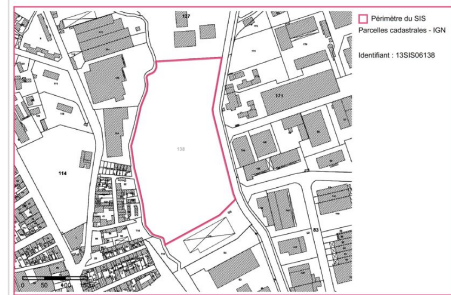
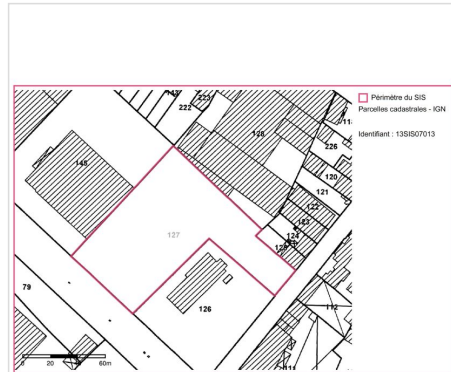
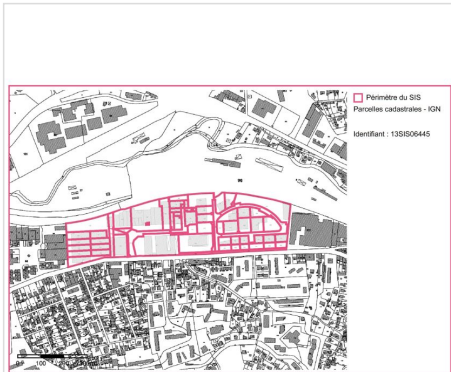

\*\*\* En mode EDITION, l'utilisateur est responsable de la localisation et de la détermination de l'exposition aux risques.

### SIS Pollution des sols, approuvé le 16/10/2019 (suite)

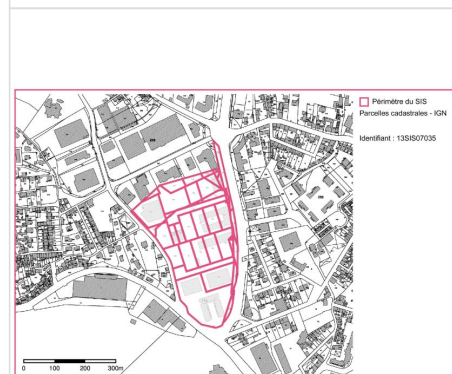
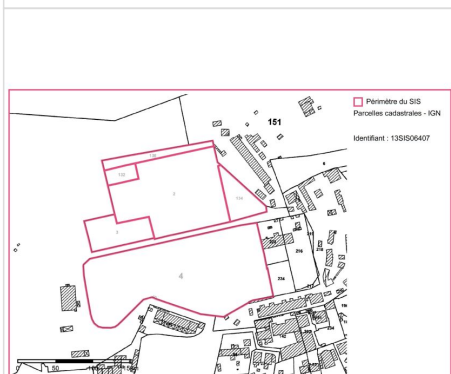
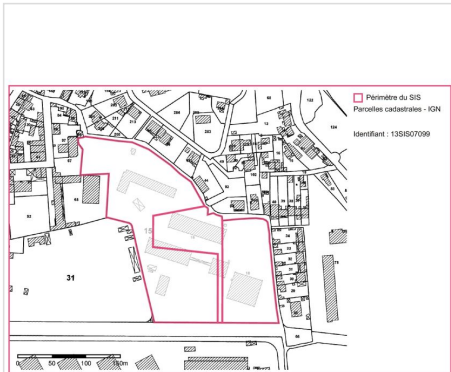

\*\*\* En mode EDITION, l'utilisateur est responsable de la localisation et de la détermination de l'exposition aux risques.

L'édition et la diffusion de ce document implique l'acceptation des Conditions Générales de Vente, disponibles sur le site Internet Preventimmo. □  
Copyright 2007-2017 Kinaxia. Tous droits réservés. Les noms et marques commerciaux appartiennent à leurs propriétaires respectifs. □

## Déclaration de sinistres indemnisés

en application des articles L 125-5 et R125-26 du Code de l'environnement

Si, à votre connaissance, l'immeuble a fait l'objet d'une indemnisation suite à des dommages consécutifs à des événements ayant eu pour conséquence la publication d'un arrêté de catastrophe naturelle, cochez ci-dessous la case correspondante dans la colonne "Indemnisé".

### Arrêtés CATNAT sur la commune

Risque	Début	Fin	JO	Indemnisé
Par une crue (débordement de cours d'eau) - Par ruissellement et coulée de boue	17/08/2022	17/08/2022	12/10/2022	<input type="checkbox"/>
Par une crue (débordement de cours d'eau) - Par ruissellement et coulée de boue	03/10/2021	05/10/2021	17/10/2021	<input type="checkbox"/>
Par une crue (débordement de cours d'eau) - Par ruissellement et coulée de boue	22/10/2019	23/10/2019	31/10/2019	<input type="checkbox"/>
Sécheresse et réhydratation - Tassements différentiels	01/07/2019	30/09/2019	03/09/2020	<input type="checkbox"/>
Sécheresse et réhydratation - Tassements différentiels	01/07/2017	30/09/2017	27/07/2018	<input type="checkbox"/>
Sécheresse et réhydratation - Tassements différentiels	01/07/2016	30/09/2016	01/09/2017	<input type="checkbox"/>
Inondation - Par ruissellement et coulée de boue	10/11/2012	11/11/2012	28/02/2013	<input type="checkbox"/>
Inondation - Par ruissellement et coulée de boue	26/10/2012	26/10/2012	28/02/2013	<input type="checkbox"/>
Par une crue (débordement de cours d'eau) - Par ruissellement et coulée de boue	16/09/2009	16/09/2009	14/11/2009	<input type="checkbox"/>
Par une crue (débordement de cours d'eau) - Par ruissellement et coulée de boue	14/12/2008	14/12/2008	22/04/2009	<input type="checkbox"/>
Sécheresse et réhydratation - Tassements différentiels	01/01/2008	31/03/2008	21/10/2009	<input type="checkbox"/>
Sécheresse et réhydratation - Tassements différentiels	01/07/2007	30/09/2007	13/08/2008	<input type="checkbox"/>
Sécheresse et réhydratation - Tassements différentiels	01/01/2007	31/03/2007	13/08/2008	<input type="checkbox"/>
Sécheresse et réhydratation - Tassements différentiels	01/01/2006	31/03/2006	14/06/2008	<input type="checkbox"/>
Sécheresse et réhydratation - Tassements différentiels	01/01/2005	31/03/2005	14/06/2008	<input type="checkbox"/>
Par une crue (débordement de cours d'eau) - Par ruissellement et coulée de boue	12/09/2004	12/09/2004	01/02/2005	<input type="checkbox"/>
Sécheresse et réhydratation - Tassements différentiels	01/01/2004	31/03/2004	14/06/2008	<input type="checkbox"/>
Par une crue (débordement de cours d'eau) - Par ruissellement et coulée de boue	01/12/2003	02/12/2003	13/12/2003	<input type="checkbox"/>
Sécheresse et réhydratation - Tassements différentiels	01/01/2002	30/06/2002	26/08/2004	<input type="checkbox"/>
Par une crue (débordement de cours d'eau) - Par ruissellement et coulée de boue	19/09/2000	19/09/2000	22/11/2000	<input type="checkbox"/>
Par une crue (débordement de cours d'eau) - Par ruissellement et coulée de boue	20/10/1999	21/10/1999	19/03/2000	<input type="checkbox"/>
Par une crue (débordement de cours d'eau) - Par ruissellement et coulée de boue	07/09/1998	07/09/1998	13/01/1999	<input type="checkbox"/>
Sécheresse et réhydratation - Tassements différentiels	01/01/1998	30/06/1998	29/12/2000	<input type="checkbox"/>
Par une crue (débordement de cours d'eau) - Par ruissellement et coulée de boue	06/10/1997	06/10/1997	28/03/1998	<input type="checkbox"/>
Par une crue (débordement de cours d'eau) - Par ruissellement et coulée de boue	26/08/1996	26/08/1996	17/10/1996	<input type="checkbox"/>
Par une crue (débordement de cours d'eau) - Par ruissellement et coulée de boue	21/08/1995	23/08/1995	28/01/1996	<input type="checkbox"/>
Affaissement - Eboulement, chutes de pierres et de blocs Glissement de terrain	01/09/1994	30/09/1994	09/07/1996	<input type="checkbox"/>
Affaissement - Eboulement, chutes de pierres et de blocs Glissement de terrain	01/08/1994	31/08/1994	09/07/1996	<input type="checkbox"/>
Affaissement - Eboulement, chutes de pierres et de blocs Glissement de terrain	01/06/1994	30/06/1994	09/07/1996	<input type="checkbox"/>
Affaissement - Eboulement, chutes de pierres et de blocs Glissement de terrain	01/02/1994	28/02/1994	09/07/1996	<input type="checkbox"/>
Affaissement - Eboulement, chutes de pierres et de blocs Glissement de terrain	01/01/1994	31/01/1994	09/07/1996	<input type="checkbox"/>
Par une crue (débordement de cours d'eau) - Par ruissellement et coulée de boue	22/09/1993	24/09/1993	12/10/1993	<input type="checkbox"/>
Par une crue (débordement de cours d'eau) - Par ruissellement et coulée de boue	24/06/1992	24/06/1992	27/02/1993	<input type="checkbox"/>
Sécheresse et réhydratation - Tassements différentiels	01/01/1992	30/06/1993	29/12/2000	<input type="checkbox"/>
Par une crue (débordement de cours d'eau) - Par ruissellement et coulée de boue	13/10/1991	14/10/1991	15/10/1992	<input type="checkbox"/>
Par une crue (débordement de cours d'eau) - Par ruissellement et coulée de boue	25/09/1991	26/09/1991	23/08/1992	<input type="checkbox"/>
Par une crue (débordement de cours d'eau) - Par ruissellement et coulée de boue	12/09/1991	12/09/1991	23/08/1992	<input type="checkbox"/>
Par une crue (débordement de cours d'eau) - Par ruissellement et coulée de boue	10/09/1989	11/09/1989	07/02/1990	<input type="checkbox"/>

\*\*\* En mode EDITION, l'utilisateur est responsable de la localisation et de la détermination de l'exposition aux risques.

L'édition et la diffusion de ce document implique l'acceptation des Conditions Générales de Vente, disponibles sur le site Internet Preventimmo.□

Copyright 2007-2017 Kinaxia. Tous droits réservés. Les noms et marques commerciaux appartiennent à leurs propriétaires respectifs.□

## Déclaration de sinistres indemnisés (suite)

en application des articles L 125-5 et R125-26 du Code de l'environnement

Risque	Début	Fin	JO	Indemnisé
Sécheresse et réhydratation - Tassements différentiels	01/05/1989	31/12/1991	07/02/1993	<input type="checkbox"/>
Par une crue (débordement de cours d'eau) - Par ruissellement et coulée de boue	25/02/1989	26/02/1989	21/06/1989	<input type="checkbox"/>
Par une crue (débordement de cours d'eau) - Par ruissellement et coulée de boue	05/10/1988	05/10/1988	13/05/1989	<input type="checkbox"/>
Par une crue (débordement de cours d'eau) - Par ruissellement et coulée de boue	14/01/1987	14/01/1987	16/01/1988	<input type="checkbox"/>
Par une crue (débordement de cours d'eau) - Par ruissellement et coulée de boue	11/01/1987	11/01/1987	16/01/1988	<input type="checkbox"/>
Par une crue (débordement de cours d'eau) - Par ruissellement et coulée de boue	26/08/1986	27/08/1986	09/01/1987	<input type="checkbox"/>
Tempête (vent)	06/11/1982	10/11/1982	19/11/1982	<input type="checkbox"/>

Pour en savoir plus, chacun peut consulter en préfecture ou en mairie, le dossier départemental sur les risques majeurs, le document d'information communal sur les risques majeurs et, sur internet, le portail dédié à la prévention des risques majeurs : [www.prim.net](http://www.prim.net)

Préfecture : Marseille - Bouches-du-Rhône  
Commune : Marseille

**Adresse de l'immeuble :**  
Station Alexandre - 29, boulevard Charles Moretti  
Parcelle(s) : 8920B0043, 8920B0045  
13014 Marseille  
France

Etabli le : \_\_\_\_\_

Vendeur : \_\_\_\_\_  

Acquéreur : \_\_\_\_\_  
-

## Prescriptions de travaux

Aucune

## Documents de référence

- > Règlement du PPRn Sécheresse et réhydratation - Tassements différentiels, approuvé le 27/06/2012
  - > Note de présentation du PPRn Sécheresse et réhydratation - Tassements différentiels, approuvé le 27/06/2012
- Sauf mention contraire, ces documents font l'objet d'un fichier complémentaire distinct et disponible auprès du prestataire qui vous a fourni cet ERP.*

## Conclusions

L'Etat des Risques délivré par Cabinet Maxime NASRATY en date du 13/12/2022 fait apparaître que la commune dans laquelle se trouve le bien fait l'objet d'un arrêté préfectoral n°IAL-13055-8 en date du 19/09/2019 en matière d'obligation d'Information Acqureur Locataire sur les Risques Naturels, Miniers et Technologiques.

Selon les informations mises à disposition dans le Dossier Communal d'Information, le BIEN est ainsi concerné par :

- Le risque Mouvement de terrain Sécheresse et réhydratation - Tassements différentiels et par la réglementation du PPRn Mouvement de terrain approuvé le 27/06/2012  
Aucune prescription de travaux n'existe pour l'immeuble.
- Le risque sismique (niveau 2, sismicité Faible) et par la réglementation de construction parasismique EUROCODE 8

## Sommaire des annexes

- > Arrêté Préfectoral n° IAL-13055-8 du 19 septembre 2019
- > Cartographies :
  - Cartographie réglementaire du PPRn Feu de forêt, approuvé le 22/05/2018
  - Cartographie réglementaire du PPRn Sécheresse et réhydratation - Tassements différentiels, approuvé le 27/06/2012
  - Cartographie réglementaire du PPRn Par une crue (débordement de cours d'eau), approuvé le 21/06/2019
  - Cartographie réglementaire de la sismicité

*A titre indicatif, ces pièces sont jointes au présent rapport.*





PREFET DES BOUCHES-DU-RHONE

DIRECTION DÉPARTEMENTALE  
DES TERRITOIRES ET DE LA MER  
Service Urbanisme

---

**Arrêté n° IAL-13055-8**  
**modifiant l'arrêté n° IAL-13055-7 du 5 novembre 2018**  
**relatif à l'état des risques naturels et technologiques majeurs de biens immobiliers**  
**situés sur la commune de**  
**MARSEILLE**

---

Le Préfet de la Région Provence-Alpes-Côte d'Azur  
Préfet de la zone de défense et de sécurité Sud  
Préfet des Bouches-du-Rhône

Vu le code général des collectivités territoriales,  
Vu le code de l'environnement, notamment les articles L 125-5 et R 125-23 à R125-27, et R563-4, D563-8-1 portant délimitation des zones de sismicité du territoire français,  
Vu le décret n°2004-374 du 29 avril 2004 relatif aux pouvoirs des préfets, à l'organisation et à l'action des services de l'État dans les régions et départements,  
Vu l'arrêté préfectoral n° IAL-001 du 7 février 2006 fixant la liste des communes des Bouches-du-Rhône concernées par l'obligation d'information des acquéreurs et des locataires de biens immobiliers sur les risques naturels et technologiques majeurs,  
Vu l'arrêté préfectoral n° IAL- 13055-07 du 5 novembre 2018 relatif à l'état des risques naturels et technologiques majeurs de biens immobiliers situés sur la commune de Marseille,  
Vu l'arrêté préfectoral du 13 décembre 2017 portant délégation de signature à Monsieur Jean-Philippe D'Issemio, Directeur Départemental interministériel des Territoires et de la Mer des Bouches-du-Rhône, notamment en matière d'acte relatif à l'information des acquéreurs et des locataires,  
Vu l'arrêté n° 13-2017-12-14-003 du 14 décembre 2017 du Directeur Départemental des Territoires et de la Mer des Bouches-du-Rhône portant délégation de signature aux agents de la Direction Départementale des Territoires et de la Mer des Bouches-du-Rhône,  
Vu l'arrêté préfectoral du 21 juin 2019 approuvant l'établissement d'un Plan de Prévention des Risques d'inondation par débordement des Aygalades et de ses affluents sur le territoire de la commune de Marseille,

Sur proposition de M. le directeur départemental interministériel des territoires et de la mer des Bouches-du-Rhône;

## ARRÊTE

### ARTICLE 1 :

Le document d'information communal (DCI) de la commune de **Marseille** joint à l'arrêté n° IAL-13055-07 du 5 novembre 2018 est remplacé par le DCI mis à jour et annexé au présent arrêté.

### ARTICLE 2 :

Les documents nécessaires à l'élaboration de l'état des risques pour l'information des acquéreurs et des locataires de biens immobiliers situés sur la commune de **Marseille**, comprend : la mention des risques naturels et technologiques pris en compte, la cartographie des zones exposées, l'intitulé des documents auxquels le vendeur ou le bailleur peut se référer, le lien internet de la liste actualisée des arrêtés ayant porté reconnaissance de l'état de catastrophe naturelle ou technologique, le niveau de sismicité réglementaire attaché à la commune. Le document communal d'information sera mis à jour au regard des conditions mentionnées à l'article L 125-5 du Code de l'environnement. Il est librement consultable en mairie de **Marseille**, en direction départementale des territoires et de la mer des Bouches-du-Rhône et accessible depuis le site internet des services de l'État dans le département à l'adresse suivante :

<http://bouches-du-rhone.gouv.fr/Politiques-publiques/Environnement-risques-naturels-et-technologiques/L-Information-Acquereur-Locataire>.

### ARTICLE 3 :

Une copie du présent arrêté et du document communal d'information qui lui est annexé est adressée au maire de la commune de **Marseille** et à la chambre départementale des notaires. Le présent arrêté sera affiché en mairie et publié au recueil des actes administratifs de l'État dans le département des Bouches-du-Rhône.

### ARTICLE 4 :

La secrétaire générale de la préfecture des Bouches-du-Rhône, le directeur départemental des territoires et de la mer des Bouches du Rhône, et le maire de la commune de **Marseille** sont chargés, chacun en ce qui le concerne, de l'application du présent arrêté.

Marseille, le 19 septembre 2019

pour le préfet, par délégation

La Cheffe du Service Urbanisme

*signé*

Bénédicte Moisson de Vaux





**Plan de Prévention des Risques  
d'Incendie de Forêt (PPRIF)**  
Commune de Marseille

Approuvé par Arrêté Préfectoral du 22 mai 2018

**CARTE DU ZONAGE REGLEMENTAIRE**

Planche 5  
Secteur VII (13ème et 14ème arr.)

**Types de zone**

- Rouge : R
- Rouge : R\* "projets à définir"
- Bleu : B1
- Bleu : B1\* "débroussaillage à 100m"
- Bleu : B2
- Bleu : B2\* "débroussaillage à 100m"
- Bleu : B3
- Bleu : BL "Bleu Luminy"

Limite de parcelles



Echelle : 1 / 5 000 avec  
Forêt 40

Délimitation : Arrêté PPRIF, Avril 2018  
Sources : IGN IGNAC2, IGNIF IGNAC2, 2017

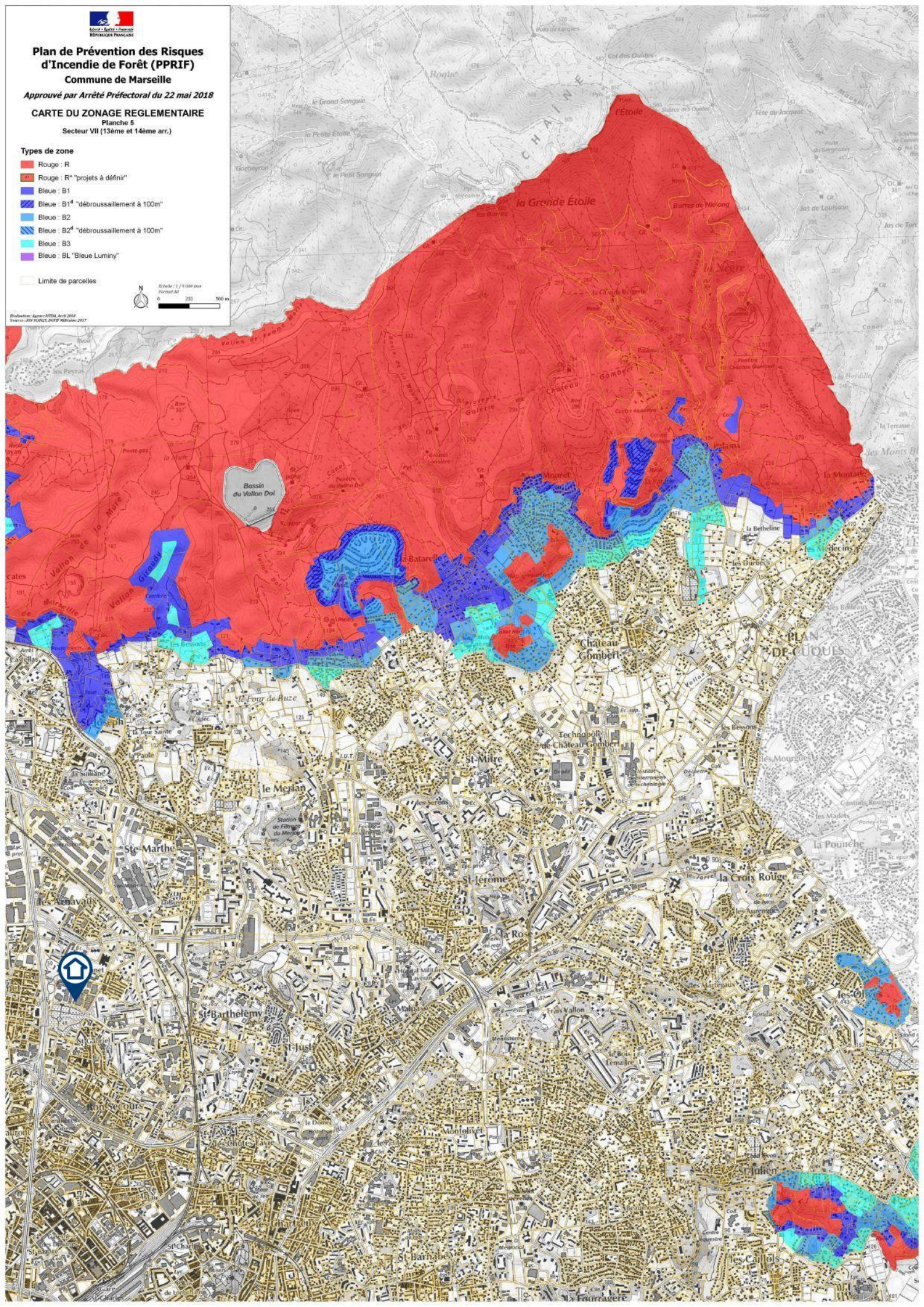



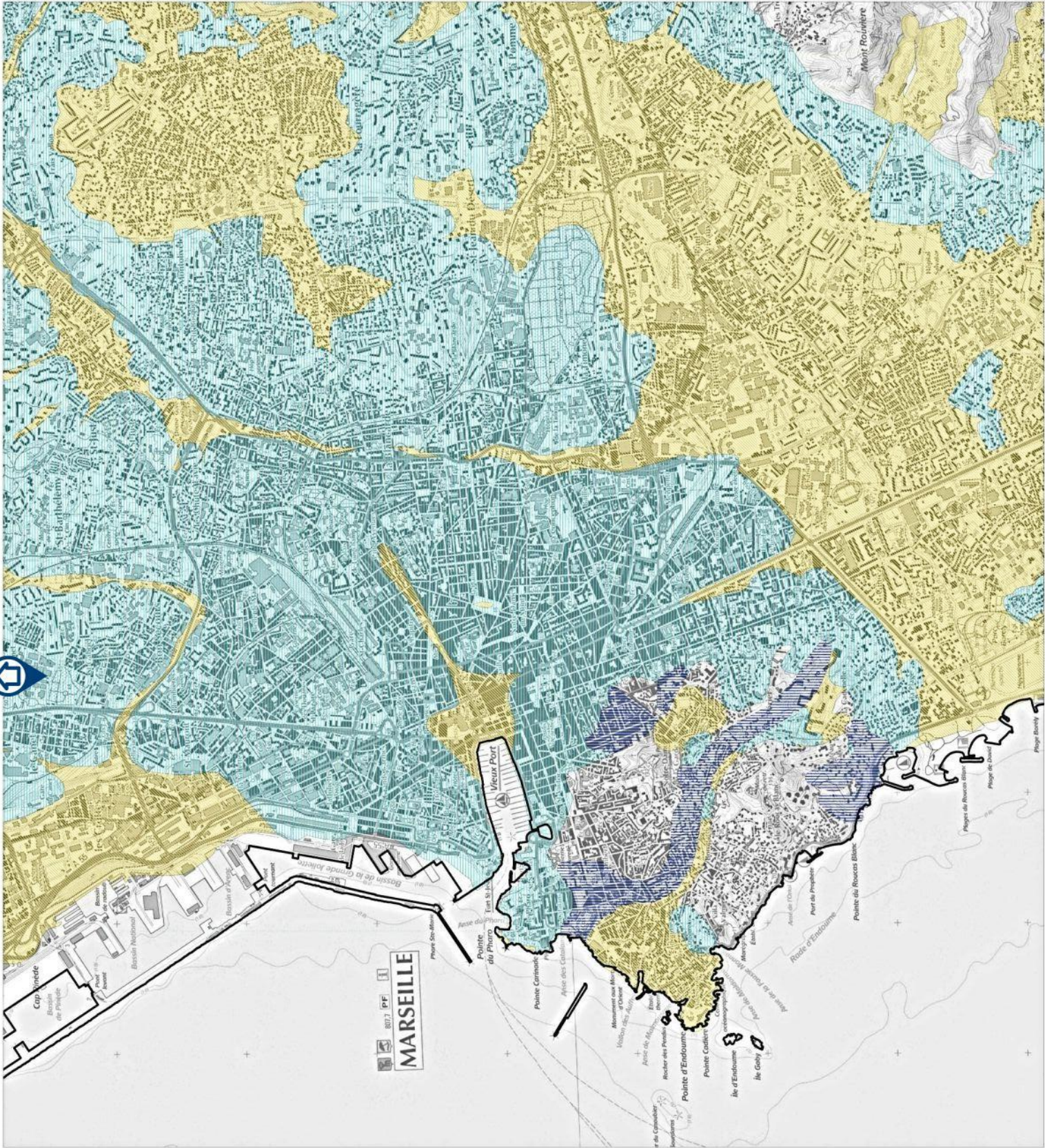

COMMUNE :  
**MARSEILLE**

**PLAN DE PREVENTION DES RISQUES  
NATURELS PREVISIBLES (P.P.R.)**

**MOUVEMENTS DIFFERENTIELS DE TERRAIN**  
Phénomènes de retrait/gonflement des argiles

**- 3 - ZONAGE REGLEMENTAIRE**  
Planche 4

Echelle: 1/10 000'

**Legende:**

- Zones à hautement exposées (Z1)
- Zones à moyennement exposées avec exposition (Z2)
- Zones à basement à moyennement exposées (Z3)
- Zones à hautement exposées (Z1)









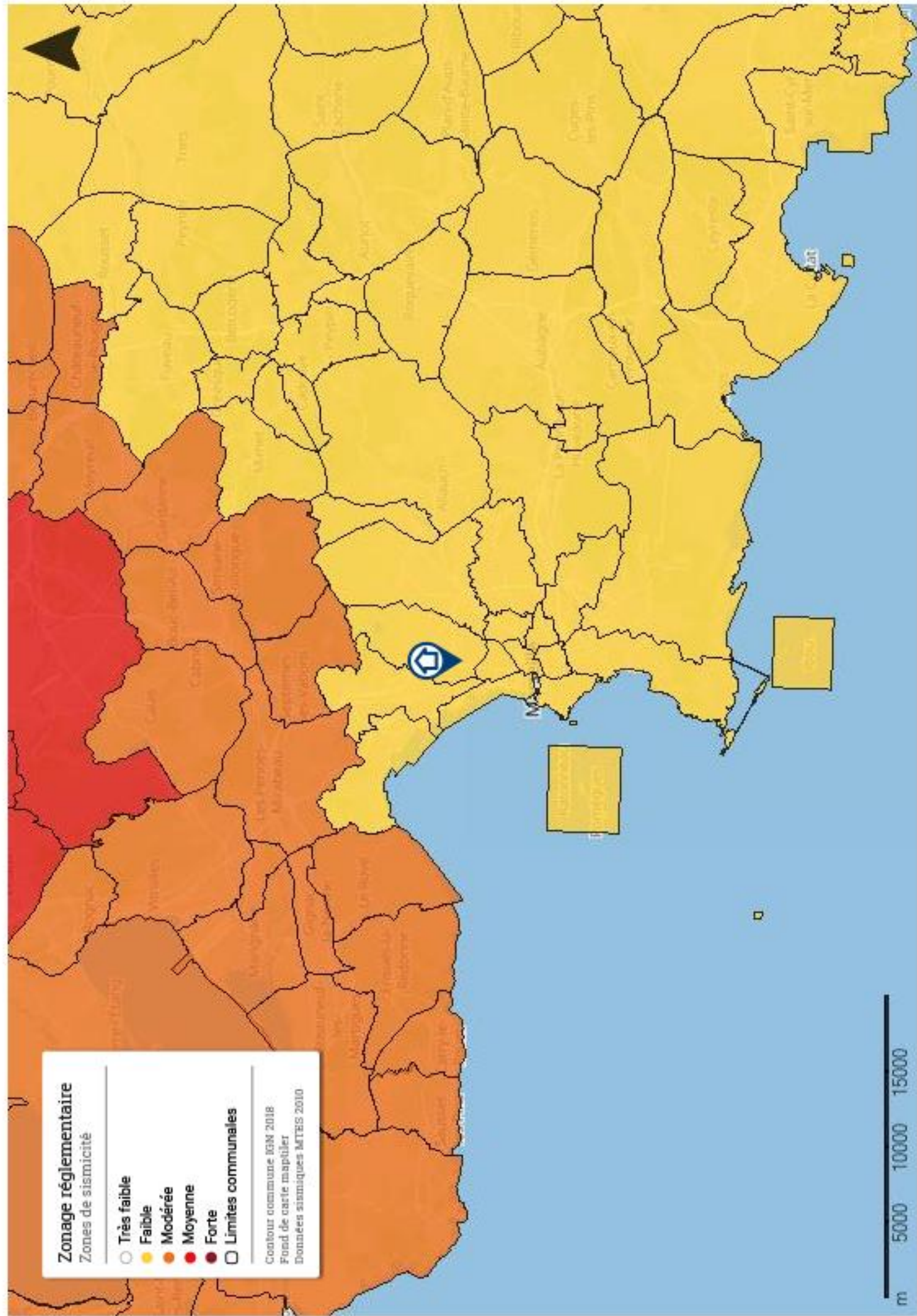





Maxime NASRATY

# Etat des Nuisances Sonores Aériennes

Les zones de bruit des plans d'exposition au bruit constituent des servitudes d'urbanisme (art. L. 112-3 du code de l'urbanisme) et doivent à ce titre être notifiées à l'occasion de toute cession, location ou construction immobilière.

Numéro de dossier : 8380MNL  
Date de la recherche : 13/12/2022

Cet état, à remplir par le vendeur ou le bailleur, est destiné à être intégré au dossier de diagnostic technique - DDT (annexé, selon le cas, à la promesse de vente ou, à défaut de promesse, à l'acte authentique de vente et au contrat de location ou annexé à ces actes si la vente porte sur un immeuble non bâti) et à être annexé à l'acte authentique de vente et, le cas échéant, au contrat préliminaire en cas de vente en l'état futur d'achèvement.

## Cet état est établi sur la base des informations mises à disposition par arrêté préfectoral

n° [ ] du [ ] mis à jour le N/a

### Adresse de l'immeuble

Station Alexandre  
29, boulevard Charles Moretti

### code postal ou Insee

13014

### commune

MARSEILLE

## Situation de l'immeuble au regard d'un ou plusieurs plans d'exposition au bruit (PEB)

L'immeuble est situé dans le périmètre d'un PEB

révisé

approuvé

oui  non

date [ ]

1 Si oui, nom de l'aérodrome :

L'immeuble est concerné par des prescriptions de travaux d'insonorisation

oui  non

Si oui, les travaux prescrits ont été réalisés

oui  non

L'immeuble est situé dans le périmètre d'un autre PEB

révisé

approuvé

oui  non

date [ ]

1 Si oui, nom de l'aérodrome :

## Situation de l'immeuble au regard du zonage d'un plan d'exposition au bruit

L'immeuble se situe dans une zone de bruit d'un plan d'exposition au bruit définie comme :

zone A<sup>1</sup>  zone B<sup>2</sup>  zone C<sup>3</sup>  zone D<sup>4</sup>   
forte forte modéré

<sup>1</sup> (intérieur de la courbe d'indice Lden 70)

<sup>2</sup> (entre la courbe d'indice Lden 70 et une courbe choisie entre Lden 65 celle et 62)

<sup>3</sup> (entre la limite extérieure de la zone B et la courbe d'indice Lden choisi entre 57 et 55)

<sup>4</sup> (entre la limite extérieure de la zone C et la courbe d'indice Lden 50). Cette zone n'est obligatoire que pour les aérodromes mentionnés au I de l'article 1609 quatercivies A du code général des impôts.(et sous réserve des dispositions de l'article L.112-9 du code de l'urbanisme pour les aérodromes dont le nombre de créneaux horaires attribuables fait l'objet d'une limitation réglementaire sur l'ensemble des plages horaires d'ouverture).

Nota bene : Lorsque le bien se situe sur 2 zones, il convient de retenir la zone de bruit la plus importante.

## Documents de référence permettant la localisation de l'immeuble au regard des nuisances présent en compte

Le plan d'exposition au bruit est consultable sur le site Internet du Géoportail de l'institut national de l'information géographique et forestière (I.G.N) à l'adresse suivante : <https://www.geoportail.gouv.fr/>

Vendeur - Bailleur

Lieu / Date

Acquéreur - Locataire

MARSEILLE / 13/12/2022

information sur les nuisances sonores aériennes  
pour en savoir plus consultez le site Internet du ministère de la transition écologique et solidaire  
<https://www.ecologique-solidaire.gouv.fr/>



Maxime NASRATY

## Exposition aux nuisances sonores aériennes

A la commune			A l'immeuble	
Exposition aux risques	Plan de prévention	Etat	Exposé	Travaux réalisés
Néant	-	-	-	

